

# まいどさん

平成 29 年 7 月 12 日発行

第 520 号

2017  
JUL.

# 7



“好きです” とも みらい いのち  
人・夢・自然

## 第46回 通常総代会



第46回通常総代会は、6月24日(土)午後1時30分から白山市松任文化会館大ホールにおいて開催されました。

今回の総代会は、8件の議案と3件の報告事項が慎重に審議され、全議案原案通り可決承認されました。

組合長のあいさつでは、「水稲・大麦・大豆」の2年3作体系を主体に、生産者の農業所得の手取り確保に努めるとともに、新たな園芸生産者の確保・育成を一層進めることや地域に根ざした農業協同組合として進めるべく樹立した3カ年計画の初年度として、農と食の大切さを理解して頂くため、親子わくわく農業体験の実施や地元中学校の部活動応援としておにぎり無料配布などに取り組みとともに、交通安全週間時の街頭指導や横断歩道旗の贈呈、警察署等との連携による振り込み詐欺注意の自主防犯活動などの地域貢献活動を実施したことが報告され、平成28年度決算は、組合員の皆様のご協力により、事業総利益・事業利益とも、年度計画を上回ることができたと述べられました。

また、平成29年度では、組合員ニーズに応えるための自己改革として、農業者の所得増大、農業生産の拡大、地域の活性化を柱としてこれに取り組み、総合事業の提供、協同活動の実践を通じて、組合員の皆様の営農・生活の向上と地域社会への貢献に努めていくことが盛り込まれました。

なお、本総代会開催前に、永年就任役員表彰ならびに農業優績者表彰が行われました。

表彰された方は、次の皆さまです。

## 永年就任役員表彰

6期 吉村 務 (出城地区) 様  
3期 二元 恒夫 (宮保地区) 様  
森 俊朗 (林中地区) 様

## 農業優績者

農業人材育成部門

永言 勇吉 様

大麦部門

有限会社あさひ

代表取締役 福田 正則 様

畜産部門

高来 直人 様

産直部門

有限会社黒澤農場

代表取締役 黒澤 與次 様

大豆部門

新川 清和 様

園芸部門

谷 健次郎 様

水稲部門

山島の郷酒米振興会

会長 林 勝洋 様



永年就任役員表彰された吉村 務さん





## 第46回通常総代会提出議案

- 第1号議案 平成28年度(第46年度)事業報告、剰余金処分案承認の件  
 第2号議案 平成29年度(第47年度)事業計画の設定の件  
 第3号議案 道の駅「めぐみ白山」管理運営会社への出資の件  
 第4号議案 規約の一部変更の件  
 第5号議案 農地利用集積円滑化事業規程の一部変更の件  
 第6号議案 全国農業協同組合連合会が行う農業経営事業に関する同意の件  
 第7号議案 理事及び監事の報酬の件  
 第8号議案 賦課金の額、賦課方法、徴収時期及び徴収方法の件

## 報告事項

1. 平成28年度(第46年度)貸借対照表、損益計算書、注記表、附属明細書並びに全国中央会及び監事の監査報告について
2. 固定資産の処分状況について
3. 有限会社グリーン松任の平成28年度事業概況と決算について

## 第46年度剰余金処分案

1. 当期末処分剰余金	349,914,387 円
2. 剰余金処分額	209,795,840 円
(利益準備金)	50,000,000 円)
(任意積立金)	113,500,000 円)
(出資配当金)	46,295,840 円)
3. 次期繰越剰余金	140,118,547 円

## 平成29年度事業計画(第47年度)

販売	25 億 4,800 万円 (取扱高)
(米穀)	15 億 8,800 万円)
(園芸)	3 億 1,500 万円)
(畜産)	3 億 5,600 万円)
(JAG産直)	2 億 8,900 万円)
購買	32 億 7,700 万円 (供給高)
貯金	749 億 0,000 万円 (平均残高)
融資	215 億 3,600 万円 (平均残高)
共済	6,000 千ポイント (長期共済・短期共済)

## あなたの運勢

8月

モナ・カサンドラ

♈ 牡羊座  
3/21 ~ 4/19

【全体運】 レジャー運が活性化。親しい仲間たちとにぎやかに過ごすことと英気を養えそう。人気スポットに足を運ぶのも刺激大  
 【健康運】 快活モード。スポーツを始めるのも正解  
 【幸運の食べ物】 アシタバ

♉ 牡牛座  
4/20 ~ 5/20

【全体運】 注意力が散漫気味。慣れている作業でも油断は禁物です。リラックスするには趣味や好きなことに励むとグッド  
 【健康運】 ストレスをため込みがち。適度に休息を  
 【幸運の食べ物】 アユ

♊ 双子座  
5/21 ~ 6/21

【全体運】 コミュニケーション運に恵まれ、誰とでも簡単に会話が弾むはず。興味のある習い事に挑戦するのもお勧め  
 【健康運】 小まめに動くことで、体調に良い影響が  
 【幸運の食べ物】 梨

♋ 蟹座  
6/22 ~ 7/22

【全体運】 ゆったりできる月。やるべきことを済ませたら、のんびり自分の時間を満喫しましょう。グルメを楽しむのも◎  
 【健康運】 運動不足で体重増の暗示。体操に注目を  
 【幸運の食べ物】 昆布

♌ 獅子座  
7/23 ~ 8/22

【全体運】 積極性が高まる時期です。やってみたいことには、どんどんトライして。意欲的に取り組み、うまくいきそう  
 【健康運】 疲労をため込まないよう、休息は適度に  
 【幸運の食べ物】 ミョウガ

♍ 乙女座  
8/23 ~ 9/22

【全体運】 小さな喜びが重なるものの、1人で物事を進めるには不向き。単独行動は避け、周囲との協調を大切に  
 【健康運】 不規則な生活を改善するとパワー回復へ  
 【幸運の食べ物】 イワシ

♎ 天秤座  
9/23 ~ 10/23

【全体運】 知的好奇心が旺盛になるので、気になる講座や講演会などには気軽に参加してみて。飲み会や旅行にもつきあり  
 【健康運】 マッサージを。心身の凝りをほぐせます  
 【幸運の食べ物】 ブドウ

♏ 蠍座  
10/24 ~ 11/22

【全体運】 何かとプレッシャーを感じがち。他人と比較せず「人は人、自分は自分」と割り切って。花を飾るとラッキー  
 【健康運】 食事の栄養バランスに気を配れば、上昇  
 【幸運の食べ物】 モロヘイヤ

♐ 射手座  
11/23 ~ 12/21

【全体運】 思い切って攻めの姿勢で動くのがベスト。行動範囲を広げれば、それだけチャンスアップ。海外絡みも幸運  
 【健康運】 スポーツに励む好機。熱心に取り組んで  
 【幸運の食べ物】 イチジク

♑ 山羊座  
12/22 ~ 1/19

【全体運】 あれこれマイナス思考になりやすいかも。親切にされたら邪推せず素直にお礼を言うのを忘れずに。笑顔が必須  
 【健康運】 冷房のかけ過ぎに注意。自然風を感じて  
 【幸運の食べ物】 スズキ

♒ 水瓶座  
1/20 ~ 2/18

【全体運】 心理的に不安定になる暗示。大きな決定は避けた方が無難です。ゆったり構え、美しい物事に触れてみましょう  
 【健康運】 呼吸法を試してみて。調子が上向きそう  
 【幸運の食べ物】 ニンニク

♓ 魚座  
2/19 ~ 3/20

【全体運】 うわさ話に振り回されやすい。実体がなければ関わらないように。気晴らしには読書が有効で、うれしい発見が  
 【健康運】 リラックスが大事。のんびりしましょう  
 【幸運の食べ物】 車エビ

自動車共済の見積もりPRを行いました。



しました。

アンケートや見積もりをした人にはプレゼントを手渡し、買い物帰りの方たちを中心に相談する姿が目立ちました。JA松任では各4支店窓口にて自動車お見積もりキャンペーンを実施中です。

現在加入中の自動車保険よりも安くなる場合もありますので、お立ち寄りの際にはお気軽にご相談ください。



6月9日(金)、Aコープ北安田店にて、買い物にきたお客さんにJA自動車共済のお見積りキャンペーンを行いました。

各支店で窓口業務を担当する専門の職員(スマイルサポーター)が、加入中の自動車保険の内容など簡単なアンケートを行い、希望者にはその場で自動車共済の見積もりを算定

## JAバンク住宅ローン 相談会開催のお知らせ

新築やリフォーム、他金融機関の住宅ローンの借換など、住宅ローン全般から農業関連資金、マイカーローン、教育資金などのご相談ができますので、お気軽にお越しください。

開催日程：平成29年8月5日(土)・6日(日)

日程時間：午前8時30分～午後5時

開催場所：JA松任ローンセンター

(白山市村井町1780 TEL:076-274-1473)

**JA松任は皆様のマイホームプランを応援します(o)/**

☆ご契約された方に  
あさ姫ポイントプレゼント!!

- ・JA住宅ローンご契約の方 15,000pt
- ・JAリフォームローンご契約の方 10,000pt

★ご来店された方に、  
粗品プレゼント♪

★土・日も元気に営業中!

※上記あさ姫ポイント付与条件について

- ①JA住宅ローンについて、無担保資金は対象外となります。
- ②JAリフォームローンについて、お借入額300万円未満の場合は対象外となります。





J A松任へ徳島県のJ A板野郡より  
関係者らが視察研修に訪れました。

6月14日(水)、徳島県よりJ A板野郡の役員4人と、全農徳島職員3人の計7人が松南カントリーと北部ライスセンターの視察研修に訪れました。J A板野郡では近々ライスセンターの集約整備を検討しており、研修先を選定していたところ、(株)サタケより石川県でも先進的な設備を取り揃えているJ A松任が紹介され、研修先に選ばれました。

J A松任からは亀田専務ら4人が出向かえ、互いのJ Aの紹介から始まり、カントリー内の視察では、管理貯蔵方法や機器の操作方法などの質問が寄せられました。



第3期生 第2回あさ姫スクール  
料理教室を開催しました!



6月28日(水)、J A松任第3期女性大学「あさ姫スクール」の第2回講座として、「地産地消! トマトを使った料理教室」を開催しました。講師には、トラットリア オルソンの熊谷シェフをお招きし、旬のトマトをふんだんに使った、家庭で出来る簡単イタリアンを教わりました。茹で上がったパスタをボウルで

作ったソースに和えるだけなのに、

新鮮なトマトの風味豊かなパスタに仕上がりました。また、チーズの代わりに木綿豆腐を使用したヘルシーなカプレーゼ等、全部で5品の料理を作りました。

受講生の皆さんからは、「これなら家で出来る!」、「とってもおいしい!」等の声があがっていましたよ。

次回は、水引を使った扇子飾りに挑戦します♪



## 松任市農協稲作経営部会第16回通常総会



業の取組みの報告があり、その後、共栄火災株式会社から農業経営リスクに備える保険商品の説明と手取川七ヶ用水土地改良区からは停水等の情報をメール配信するシステムの紹介がありました。

6月28日（水）、グラントホテル白山にて、松任市農協稲作経営部会第16回通常総会が開催されました。総会には部会員・青年部員をはじめ、来賓及び関係機関より総勢96名の参加となりました。総会では、第1号議案から第4号議案について慎重審議が行われ満場一致で承認決定されました。

また、総会前には、JA松任における全農農家手取り最大化モデル事



## JA 松任

中央カントリー

北星カントリー

松南カントリー

## アルバイトを募集します!

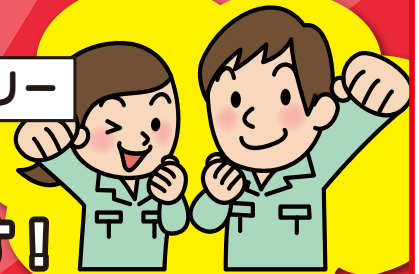

## 仕事内容

- ① 施設内への車の誘導及び搬入のお手伝い（主に男性）
- ② 簡単なデータ入力（主に女性）

## 時給

- ① 1,000円
- ② 850円

## 勤務時間

- ①,② 9時から18時まで（要相談）

## 業務期間

- ①,② お盆過ぎから9月下旬頃まで

## 資格

- ①,② 高校生以上 未経験者歓迎

## 休日

- ①,② 要相談

## 待遇

- ①,② 昼食支給（お弁当）

## 勤務場所

※勤務場所は、人数調整後決定します。

- 中央カントリー 村井町 1776
- 北星カントリー 北安田町 13-1
- 松南カントリー 安吉町 1281-1

お問い合わせ先

JA松任

松南カントリー

☎ 076-275-7629 担当 村中まで



春にんじんの収穫現場を訪ねました。



6月16日(金)、春にんじん「翔彩」(じよこさい)の初収穫を迎えた、八田砂丘地にある吉田正男さんの圃場を訪ねました。

JA松任にんじん部会員でもある吉田さんは、砂丘地内に7.5a作付けをしています。収穫にあたり気をつけていることを尋ねたところ、「にんじんは傷みが早く、その日に収穫したものはその日のうちに出荷するので、雨が降るうが風が吹こうが収穫しないといけない。しかし、出荷の調整をすることで、自分のペースで作業ができる。」と話してくれました。

春にんじんの特徴を訊いたところ、「糖度が高めで生食でも美味しく、野菜スティックがおすすめ。」と教えてくれました。

今回、収穫を迎えているにんじんは、3月下旬に種を蒔いたもので、最盛期は6月中旬～7月中旬の1カ月に亘り続きます。主に大阪に出荷されますが、まいどさん市場にも少しですが出品されています。みなさん松任産の春にんじんを見かけたときはぜひ、「賞味下り」。



## JA松任カープラザからのお知らせ

### エアコン効いてますか？

熱中症対策の為にエアコンは重要です

本格的に暑くなる前にエアコンチェックを！  
もし風がぬるかったら一度、点検をオススメします♪



### エアコンの臭い気にならないませんか？

最近変えた記憶がなければ  
一度点検や交換はどうでしょうか？

エアコンの臭いの原因は  
フィルターからかもしれません！

エアコンフィルター交換 **¥3,348～**

※車種やフィルターの種類によって変わります。



●お問い合わせは…

**JA松任カープラザ**

白山市村井町1780番地 TEL.076-274-1477  
営業時間 平日 8:30～19:00 土日祝日 8:30～17:00

## 西新町

なかむら いっ き  
**中村 一輝** くん(1歳3ヶ月)

父 きみと 元翔さん 母 なおこ 奈緒子さん

毎日1つ1つものごとができるようになる“イチチャン”。いつもみんなを驚かせてくれるね。これからも元気いっぱい成長してね。

わが家の  
 アイドル



## 上安田町

みなみ いっ き  
**南 一颯** くん(1歳1ヶ月)

父 こうき 幸輝さん 母 ゆき 由貴さん



いつも元気いっぱいの一颯!! 何気ない笑顔が家族に大きな力をくれます。これからもスクスク育ってね!!

## 八田町

はまもと あいと  
**濱本 愛斗** くん(1歳)

父 かなめ 要さん 母 あきこ 彰子さん



元気に1歳を迎え、お兄ちゃんと一緒にこども園に通い始めました。できる事も沢山増えてきて、日々の成長が楽しみです。



青パッチになってから始まった朝練（マラソン）！今では途中で休憩することもほとんどなくなり毎日元気一杯な子ども達。朝練で鍛えた心と体でこれから本格的に始まる組体操の練習をみんなでがんばろう・・・そしてカッコイイ姿をたくさん見てもらおうね♡

先生からの連絡帳



村井町  
**恵愛幼児教育センター**

(所長) 浜田 恵 先生

すぎのき・もみのき組 41名 (男児 16名、女児 25名)

担任 谷口 本田 弘美 先生、  
晴美 先生、  
木下 絵梨香 先生

谷口 本田 弘美 先生

ちびっこ  
大集合

西南幼稚園のわくばく団、めろん組！お友達大好き、あそぶの大好き、楽しいことを見つけるのは天才的！お天気の良い日は、園庭にとび出して全身どろんこになってあそんでいます。お部屋では、みんなでつかまえてきたメダカやイモリ、畑ではトマトやきゅうりを育てています。毎日えさやりや水やりをして、大きくなるのを楽しみにしているやさしいめろん組さん。みんなも元気にすくすく大きくなってね。

先生からの連絡帳



笠間町  
**金城大学附属西南幼稚園**

(園長) 加藤 博 先生

めろん組 15名 (男児 9名、女児 6名)

担任 千田 貴子 先生

# J A 松任青年部 YOUTH SITE



## 【第9回 J A 松任青年部ソフトボール大会開催】

～ 地域交流部 ～



第9回 J A 松任青年部ソフトボール大会が、6月4日（日）、津田駒工業(株)松任工場グラウンドで開催されました。

大会には、各地区、各支部より8チーム、100名余りの盟友が参加しました。

1試合5イニング45分以内（決勝戦は無制限）のもと、当日は9時30分より2コートに分かれてのトーナメント戦を行いました。試合ごとに審判にMIPを決めてもらい、その人には「松ちゃんごはん」をプレゼントしました。

例年、中央支部・北星支部の二強が大会の主となっていました。今年、中央支部・北星支部の二強が大会の主となっていました。破り決勝戦へと駒を進めました。

決勝戦では中央支部Aと石川地区がぶつかり、予選トーナメント勢いそのまま石川地区が優勝するかと思われましたが、さすがは中央支部。序盤から順当に点数を稼ぎ、相手チームの強打も堅固な守備で防ぎ、ファインプレーなども見られ、例年以上に盛り上がった決勝戦となりました。試合はそのまま5イニング終了となり18対10で中央支部Aが優勝を飾りました。



優勝の中央支部 A

結果は、以下のとおりです。

優勝 中央支部 A  
準優勝 西南支部 石川地区  
第3位 北星支部

## 【サツマイモの定植】

～ 中央支部青年部 ～



6月9日（金）、中央支部青年部でサツマイモの定植を行いました。毎年園児のみなさんと一緒に行っていますが、残念ながら今年は予定が合わず盟友だけで定植を行いました。収穫の時は園児のみなさんも来てくれる予定なので、今から収穫が楽しみです。

## 【ポン菓子】

～ 林中地区青年部 ～

5月28日（日）、林中地区青年部は毎年恒例のポン菓子作りを行いました。今年も注文数も多く、林中地区の皆様からお米44升分の注文を受けました。去年はポン菓子機が故障気味で夜遅くまで時間がかかり苦労しましたが、今年は新しくポン菓子機を購入したためリズム良く作業ができ、夕方頃には終わりました。

林中地区青年部のポン菓子は、飴状で固まりが多いのが特徴です。これが好評で、毎年ポン菓子を楽しみにしているお客さんがたくさんいます。そんなお客さんの喜ぶ顔を見ると自然と盟友たちも楽しみながら作業を進めることができました。来年以降も盟友一丸となりポン菓子作りを続けていこうと思います。





## 【山島夏まつり松明 菜種の刈り取り】



（山島地区青年部）

6月11日（日）、天気にも恵まれ、快晴のなか山島夏まつりの松明作成に使う菜種の刈り取りを行いました。場所は今年も長島町の畑を使わせていただきました。今年も大松明用、子供松明用と沢山の菜種が必要でしたが、菜種の生育が芳しくなく、十分な量が確保できるか心配されていました。8時頃から25名程の青年部盟友で刈り取りを始め、途中から区町会等の各種団体も合流し、合わせて70名近くの力で何とかお昼前にはある程度の量を刈り取ることができました。しかし昼食時に、菜種の量がギリギリなのでは？との意見があり、午後からも引き続き刈り取りを行いました。なんとか目標量に達することができました。

菜種の刈り取りは、菜種を引き抜き、根の部分を切り落とし、その場で束ね、軽トラックで安吉町のハウスまで運んで干す、という一連の作業をバケツリレーのように行います。

暑い中での作業でしたが、皆、夏まつりに向けての熱い思いがあるので、その表情は晴れやかで、これから始まる松明作りに気持ちを引き締めていました！

今年7月2日（日）から松明の作成を開始し、夏祭り本番は7月30日（日）です。夜には松明を燃やしますので、お時間のある方は是非、山島ふれあい広場に見に来て下さい！！



## 農業祭2017イベント出演者募集!!

今年も、恒例の農業祭2017を開催予定です！開催にあたりまして、農業祭と一緒に盛り上げてくれるイベント出演者を募集しております♪

日頃の活動の成果を発表し、多くの方々に活動を知っていただく機会として、是非ご参加下さい！詳しくは下記の募集要項をご覧下さい。たくさんのご応募をお待ちしております。

1. 開催日時 平成29年10月21日（土）午前9時～午後4時  
1グループにつき30分程度
2. 開催場所 JA松任本店前駐車場 特設ステージ
3. 申込締切 9月1日（金）

演奏、弾き語りなどの音楽系、ダンス、ジャグリングなどのショー系、さまざまなジャンルで募集しております。  
※ご応募いただいた方にはご希望をお伺いし、調整の上、改めてご案内致します。

【お申込み・お問い合わせ】

JA松任 総務課 TEL：076-274-1455





## あなたもチャレンジ！家庭菜園

### 秋から春先まで、新鮮な味と栄養価が魅力のブロッコリー

板木技術士事務所 ● 板木 利隆

抗がん作用が高いと注目される野菜です。カロテンとビタミンCが豊富で、免疫力アップや抗ストレス効果も。カリウム、鉄、クロムなどのミネラルも含まれています。

家庭菜園で秋から早春まで長く取り続けるには、品種選びが大切です。頂花蕾（ちようからい）だけでなく、側花蕾（そくからい）も取れる「頂花蕾側花蕾兼用品種」がお薦めです。種まきの適期は7月中旬です。育苗期は高温期に当たりますが、秋の生育適温下で最大成長するので育てやすいです。頂花蕾は10月下旬、側花蕾は10月下旬から3月ごろまで長期間収穫できます。

育苗は128穴のセルトレイ、少ない本数で良ければ3号ポリ鉢に3〜4粒まきとし、育つにつれて逐次間引きし、1本立てにします。

セル育苗では本葉3〜4枚、鉢育苗ではやや大きく本葉5枚ぐらいの苗に仕上げ、本畑に植え付けます。育苗期間は暑い盛りなので、苗はできるだけ風通しの良い、涼しい場所を選び、強光時にはよしず、遮光ネットなどで覆い、灌水（かんすい）は

朝夕にたっぷり与えるなど、常に目配りし、入念に管理しましょう。

保水力のある有機質に富む土壌を好むので、植え付ける畑には少なくとも半月ぐらい前に、植え畝の中央部に、くわ幅10〜12cmの溝を掘り、良質の堆肥と油かす、化成肥料を長さ1m当たり堆肥5〜7握り、油かす大さじ7杯、化成肥料同5杯ぐらいを施します。成長が盛んになったら月2回ぐらい、化成肥料を1株当たり大さじ1杯ぐらい追肥します。

頂花蕾を収穫したときには多めに追肥し、側花蕾の発達を促します。

根は湿害に弱く、秋の多雨による病害の発生の恐れがあるので、株元が低くならないよう、特に多雨後の排水に注意してください。

茎の太さの割に草丈が高くなるので、風当りの強い所では小支柱を立てて転倒を防止しましょう。

頂花蕾は径12〜13cmぐらいで収穫します。茎を長く付け過ぎると側花蕾の数が減るので、短く切り取ります。側花蕾は大きくはなりません。径4〜5cmほどで収穫します。いづれも蕾（つぼみ）が大きく膨らむと品質を損ねますので、緑が濃く花蕾が締まっているうちに収穫します。

アブラナ科の野菜は、苗のうちからアブラムシ、コナガ、アオムシや黒斑病、軟腐病などにやられるので、早期に発見、適農薬を散布して防ぎましょう。

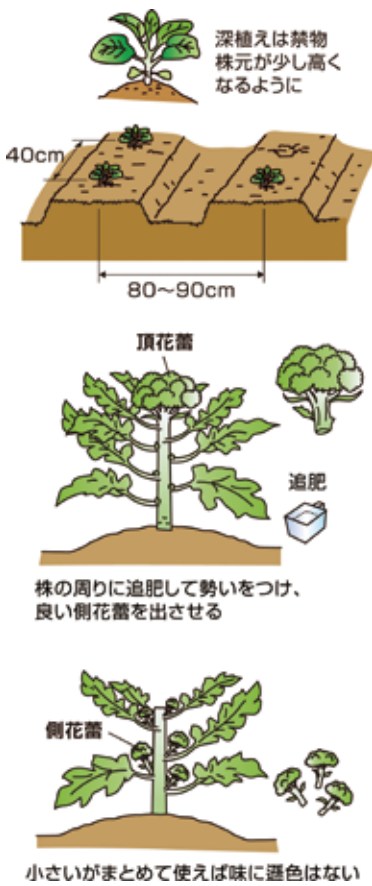

## お天気カレンダー

### おいっくなニンジン雲

気象予報士(株式会社ハレックス)

● 檜山 靖洋

関東地方など、秋にニンジンを取獲する所は、8月ごろに種まきをするということですが。種まき直後の小さい苗の間に、大雨が降り、畑が水浸しになってしまうと、苗が駄目になり、ニンジンの収穫量が減ってしまうことがあります。

この時期は、台風シーズンでもあり、8月後半になると秋雨前線が停滞することも少なくありません。台風周辺の湿った空気が前線に向かって流れ込むと大雨になりやすいパターンです。

非常に湿った空気が流れ込み、大気の状態が非常に不安定なとき、気象衛星からの雲の様子を見ると、やや細長い三角形をした雲が見られることがあります。その形がニンジンに似ていることから、ニンジン状の雲と呼ばれるものです。この雲の下では、非常に激しい雨が降り、大雨災害の危険があります。気象衛星の雲画像で「ニンジン」を見つけたら、大雨に警戒が必要です。





県産新品種ナシ「加賀しずく」の  
農園巡回がありました

石川県梨協会と加賀しずく研究会は26日、今秋市場デビューする新品種ナシ「加賀しずく」の合同現地巡回を行いました。

生産者やJAなどの関係者ら約90人が加賀、白山、金沢市内の圃場を巡回し、JA松任管内からは、五影堂町の南和樹さんの圃場にて生育状況や今後の摘果作業について確認しました。

加賀しずくは県が16年かけて開発し、昨年に名称が決まりました。酸味が少なく上品な甘さが特徴です。

8月下旬から9月下旬にかけて出荷され、県下で約5tの出荷が予定されています。



農機事業優良表彰を受賞しました

6月13日(火)、JAグループ農機事業優良表彰が行われ、JA松任農機センターから3人が表彰されました。

農機センターは、お客様に満足・安心を感じていただけるような工場づくりに取り組んでまいりますので、より一層のご愛顧のほどよろしくお願い致します。

なお、優良表彰の受賞者は次の3人です。

JA農機セールスコンテスト表彰

○総合金額部門

第3位 北 敦之

○コンバイン部門

第3位 北 敦之

○クボタ銘柄部門

第3位 北 敦之

JA農機整備コンテスト表彰

○年間整備工賃

殊勲賞 森 和廣

殊勲賞 喜多 健太



## 【第3回理事会】

平成29年6月21日（水）午後1時30分開催

第3回理事会には4件の議案が上程され、全議案可決決定されました。また、8件の報告事項が報告されました。

審議に先立ち、平成29年5月に実施された平成28年度（第46年度）決算監事監査の内容について報告がありました。

## 議 件

●第1号議案 行政庁に提出する第46年度業務報告書の承認について

農業協同組合法第54条の2の規定に基づき、JA松任の第46年度業務報告書を石川県に提出することが承認されました。

●第2号議案 個人情報保護に係る方針・規程の一部変更について

改正個人情報保護法の施行により、関連したガイドライン等も匿名加工情報の概念の新設や第三者提供についてのルールが整備され、それに伴い、当JAが定める「個人情報保護に係る方針・規程」について所要の変更を行うことについてその内容が承認されました。

●第3号議案 理事への信用供与について

当組合の理事より「農業バックアップ資金」の借入申込があり、組合と理事との間における取引（利益相反取引）であることからその内容について承認されました。

●第4号議案 定款第21条に基づく所要承認について

定款第21条に基づく所要承認1件について承認されました。

## 報告事項

①第46回通常総代会支店別説明会質問事項について

第46回通常総代会提出議案の支店別説明会において、主な質問や意見等とその回答は、通常

総代会の会場で総代の皆様に説明することとしており、その内容が報告されました。

②JAバンク基本方針に基づく「財務モニタリング報告」について

JAバンク基本方針に基づき、当組合の経営状況に関する「財務モニタリング報告書」を信連経由で農林中央金庫へ提出することが報告されました。

③平成27年度全般統制評価の実施結果について

不祥事未然防止や業務処理の適正化等、コンプライアンスに関する取り組み等の「全般統制評価項目」について、JA全体としての統制は、概ね有効に機能されていたことが報告されました。

④平成29年度産水稲作付面積及び生産見込・売渡委託等概況について

平成29年度産水稲作付面積は、1,947.8haとなり、生産見込み数量は、17万9千俵であることなどが報告されました。

⑤平成29年度産大豆作付面積について

平成29年度産大豆の作付予定面積は、前年（515.7ha）を下回り486.6haの作付予定であることが報告されました。

⑥農林中央金庫の平成28年度決算状況について

農林中央金庫の収支状況は、経常利益で2,140億円となり前年比1,108億円の大増減益となったものの、目標の2,000億円を上回る水準となりました。また、自己資本比率は、前年度末を0.68%下回りの24.39%となったことが報告されました。

⑦組合員加入について

正組合員2名、准組合員12名の組合員加入について報告されました。

⑧その他

平成29年度定期昇給について、その内容が報告されました。

## タコとトマトと胡瓜のイタリアンサラダ

あさ姫スクール料理教室（6月28日開催）  
講師：Trattoria ORSO 熊谷 信一先生

### ■作り方

- ①ボウルに玉ねぎ、ニンニク、調味料を入れてよく混ぜる。
- ②タコ、トマト、胡瓜を食べやすい大きさ（乱切り）にカットする。
- ③ボウルに具材を入れ、よく和えたら器に盛り付ける。

### ■材料（2人前）

茹でダコ・・・60 g	エクストラバージンオイル
トマト・・・0.5個	・・・15 cc
胡瓜・・・0.5本	酢または白ワインビネガー
玉ねぎ（みじん切り）	・・・15 cc
・・・大さじ1	塩こしょう・・・少々
ニンニク・・・1/4片	



タコとトマトと胡瓜のイタリアンサラダ(左下)

トマトを使った、  
さっぱり美味しいイタリアンサラダです。  
茹でダコ以外にも、いろんなシーフードで  
楽しめますね♪



# クロスワードパズル

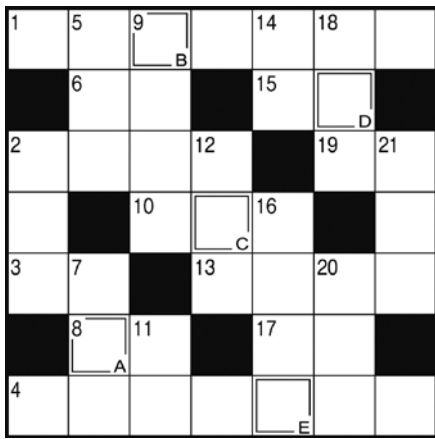

Q 二重マスの文字を A から順に並べてできる言葉は何でしょうか? (出題者) ニコリ

〒924-0032  
白山市村井町 1776  
JA 松任  
まいどさん  
クイズ係

① ことえ  
② 広報誌「まいどさん」へのご意見、ご希望  
③ 郵便番号  
住所  
氏名  
年齢、職業

**★応募方法**  
応募は官製はがきで、答の文字を記入して、次の要領で送ってください。

- ★ニコリのカギ**
- ① もくもくと高く盛り上がる雲
  - ② 洋風の上履きの一つ
  - ③ 食事作りや掃除、洗濯など
  - ④ 武田信玄から連想される四字熟語
  - ⑥ 目や鼻や口があります
  - ⑧ 酔うと赤くなる人も
  - ⑩ 古い地層から恐竜の〇〇〇が見つかった
  - ⑬ 和風の宿泊施設です
  - ⑮ 〇〇より証拠
  - ⑰ 日本列島をぐるりと取り囲んでいます
  - ⑲ 歩き過ぎて足の裏にできちゃった
- ★タテのカギ**
- ② 小玉や種なし、四角い物などもある果実
  - ⑤ 縁も〇〇〇もない人に助けられた
  - ⑦ 117に電話をかけると聞けます
  - ⑨ ロシアの酒の代表格
  - ⑪ ワインボトルの底に沈んでいることも
  - ⑫ オランダゼリともいう葉野菜
  - ⑭ 木などにぼつかりと開いた空洞
  - ⑯ 国語、算数、理科、社会など
  - ⑰ コンニャクイモの生産量日本一の県
  - ⑳ 目上の人に勧める席
  - ㉑ アンデス、プリンスといえは



**★先月号の答え**  
「カブトムシ」

- ★応募締切**  
8月1日(火)  
(当日消印有効)
- ★景品**  
正解者の中から4名の方にジュースやふりかけなどが楽しめる『スレンダーコック付 ブレンダー&ミル』をお贈りします。
- ★先月号の当選者**  
たくさんのご応募ありがとうございました。64通の正解の中から次の4名の方が当選されました。おめでとございます。  
(景品は『マイナスイオン発生サーキュレーター』でした)
- 朝井 滋 様
  - 竹田 雅子 様
  - 片岡 順子 様
  - 西村 祐子 様

## 「ローンセンター」「カープラザ」よりお盆営業のご案内

「ローンセンター」と「カープラザ」のお盆の営業については、下記の通りとなっておりますので、お知らせいたします。

	8月								
	9日(水)	10日(木)	11日(金)	12日(土)	13日(日)	14日(月)	15日(火)	16日(水)	17日(木)
ローンセンター	営業 8:30~17:00	営業 8:30~17:00	休業	休業	休業	営業 8:30~17:00	営業 8:30~17:00	営業 8:30~17:00	営業 8:30~17:00
カープラザ	営業 8:30~19:00	営業 8:30~19:00	休業	休業	休業	営業 当番制 8:30~17:00	営業 当番制 8:30~17:00	営業 当番制 8:30~17:00	営業 8:30~19:00

お問い合わせ先 JA松任ローンセンター TEL076-274-1473 JA松任カープラザ TEL076-274-1477

**これからの行事予定**  
(平成29年7月20日~8月20日)

**JA松任**

- 女性の会着付クラブ(本店)  
7月20日 8月3日
- 女性の会パソコンクラブ(本店)  
19時~21時30分  
7月20日・27日、8月3日・10日

- 13時30分~17時  
7月25日、8月1日・8日
- 18時30分~20時30分  
7月25日(本店)

- 第4回理事会(本店)  
7月25日 16時~18時
- ロープレ・電話対応コンテスト&自己改革取組研修会(予定)市民交流センター5階

- 7月29日 9時~12時  
上高地健康ウォーキング(日帰り)
- 8月2日 第一班(中央・北星)
- 8月4日 第二班(西南・松南)

- 8月4日 第3期あさ姫スクール 水引(本店)
- 8月10日 年金相談会(各18時~20時)
- 8月8日 中央支店
- 8月10日 松南支店

- 8月10日 わくわく親子農園プロックリ定植(予定)(安井ファーム川北圃場)
- 8月19日 9時~12時

- JA松任まいどさん市場
- 園芸相談
- 毎週月曜日 9時~12時
- 旬の野菜試食会
- 7月22日 実演販売
- 7月29日 (昆布)
- 7月29日 (ごころかん)

- JA松任SSS
- 火曜祭(毎週火曜日開催)
- 9時~18時
- (松任給油所・千代野給油所)

## Information Box

## JAからのご案内

インフォメーション・ボックス

# 夏のプレゼント キャンペーン 2017

JA-SS

レシート有効期間 平成29年7月14日(金)～8月27日(日)

応募締切 平成29年8月31日(木)※一部

**Aコース (グルメコース)**

能登牛・能登豚  
セット (10,000円相当)

10名様 1等 平成29年産新米 ひやくまん穀 (5kg)

50名様 2等 農協 野菜Days 野菜&フルーツ 200ml×24本

100名様

**Bコース (ドライブコース)**

給油10L券  
777名様

イベント期間中にガソリン・軽油 50L 分の給油レシートを集めて応募！抽選で豪華賞品をプレゼント!!  
※合計 50L以上で1口となります。

【応募方法】  
給油(ガソリン・軽油)レシート50L分(複数枚可)を専用封筒に入れ、A・Bいずれかのコースを選択のうえ応募封筒に必要事項を記入し、店内に設置されている応募箱もしくは郵送でご応募ください。  
※抽選券は賞品の発送をもって代えさせていただきます。※当キャンペーンは景品表示法の規定範囲で行っています。※コースの選択が無い場合はBコースでの応募とさせていただきます。

JA-SS JA SS JAグループ石川

■お問い合わせは… 皆様の JA松任 まで・・・

生活燃料課 076-274-1490 松任SS 076-275-4662  
千代野SS 076-275-1222

## \* 編集後記 \*

8月20日(日)に第2回婚活パーティーが獅子吼で開催されます。3月に開催したJA松任初の婚活パーティーに参加した方が、そこで出会った方とめでたく7月に結婚されました！これに続くカップル誕生を目指し、8月開催のパーティーもスタッフ一同陰ながら皆様の婚活を応援したいと思っております。

\*\*\* ペットコーナー \*\*\*  
ペットのお名前：チヨくん(♀)

お住まい：白山市上安田町  
イヌ年齢：2歳(推定年齢23歳)

まいどさん7月号 No.520  
2017年(平成29年)7月12日発行  
発行 / 松任市農業協同組合(JA松任)  
石川県白山市  
村井町1776番地  
TEL076-276-2222  
ホームページ  
http://www.maito-jajp/

編集 / 総務部総務課  
印刷 / 前田印刷株式会社