

平成 28 年 8 月 17 日発行
第 509 号

まいどさん

2016
AUG.

8



“好きです” ^{とも} ^{みらい} ^{いのち} 人・夢・自然

親子わくわく農業体験を開催しました！

7月23日(土)に、JA松任「親子わくわく農業体験」を開催しました。

第1回目の体験内容は、法仏町にある(有)黒澤農場さんのトウモロコシ畑で収穫体験と八田町の砂丘地圃場でニンジン種のまき体験、最後にまいどさん市場を見学しました。



は収穫できるように子どもたちは一粒一粒丁寧に蒔いていました。最後にまいどさん市場を見学し第1回目の体験会は終了しました。

当日は、暑い中での開催となりましたが、子どもたちは真剣な表情で説明に耳を傾け、一緒に参加したお父さんやお母さんと楽しそうに収穫や種蒔きの作業に取り組んでいました。

最初に本店会議室にて、開催の挨拶・参加する方々の自己紹介をした後にトウモロコシ畑で収穫体験をしました。事前に収穫のポイント等を説明してもらい参加者たちは身の丈ほどに伸びた畑の中へ入っていきま

した。

普段、農業と関わりのない子どもたちは、教わった内容をもとに実の詰まったトウモロコシが採れると満面の笑みで保護者や職員に見せてくれました。

次に、八田町へ移動し、職員指導のもと、ニンジンの種まきをしました。畑に目印として線を引き、等間隔になる様に種を蒔いていきました。10月に

この企画は、JA松任の初の試みで今年10月までに計5回開く予定となっております。旧松任管内の親子10組29人が今後も農作物の収穫体験や施設見学を通じて、農業の楽しさ・理解を深めて欲しいと思っております。



相続・税務研修会を開催

7月23日(土)、中央支店において、「相続・税務研修会」を開催しました。

研修内容については、『有効な節税対策について』税理士の長沖 隆先生に説明していただき、日頃なかなか聞くことができな

い話を交えた研修会となりました。質疑応答では多くの質問が参加者から寄せられ充実した内容となりました。

今後の予定としては、9月に予約制の個別相談会を予定していますので皆様のお申込みお待ちしております。



お問い合わせは、資産相談センターまでお気軽にごつぞ。

Tel 274-1464

J A 松任第7次地域農業振興計画推進大会



7月8日（金）、白山市松任文化会館にて、JA松任第7次地域農業振興計画推進大会を開催しました。管内生産者、来賓及び関係機関より約220名が参加し、地域農業振興計画の基本方針である、「持続可能な農業の実践」と「農を通じた豊かな地域づくり」を目指すことを宣言しました。

推進大会では、竹山組合長の挨拶、来賓からの祝辞、振興計画の概要について東方営農部長が説明した後、営農担当TACの職員7名が登壇し、営農課の城田勇生担当者が代表として、「農家が意欲的、継続的に農業に取り組めるよう従業員一同まい進する」と決意表明をしました。

さらに、講師として農林漁業団体職員共済組合理事長の松岡公明氏が「地域農業の課題と今後の進むべき方向」について、基調講演を行いました。



今月のあなたの運勢 9月 モナ・カサンドラ

♈ 牡羊座 3/21 ~ 4/19

【全体運】ささいなことが気になって仕方ないかも。常におおらかさと笑顔を忘れずに。気分転換には遊歩道や公園の散歩を
【健康運】スポーツを楽しむと、体調に好影響あり
【幸運の食べ物】トウガン

♉ 牡牛座 4/20 ~ 5/20

【全体運】イベントや行楽に誘われるなど、外出の機会が増える予感。意欲的に参加すれば、何かしら得るものが多いはず
【健康運】新陳代謝の促進が健康の秘訣（ひけつ）になりそう
【幸運の食べ物】サツマイモ

♊ 双子座 5/21 ~ 6/21

【全体運】うっかりミスが増えそう。慣れている作業でも丁寧に行って。集中力を高めるには、料理や手芸、DIYが最適
【健康運】無理なダイエットはNG。適度な運動を
【幸運を呼ぶ食べ物】シメジ

♋ 蟹座 6/22 ~ 7/22

【全体運】スムーズに人脈のネットワークを広げられます。初対面の人にも気さくに話し掛けて。新ジャンルへの挑戦も吉
【健康運】健康法に凝り過ぎず、自然体で過ごして
【幸運を呼ぶ食べ物】サケ

♌ 獅子座 7/23 ~ 8/22

【全体運】リラックス気分で過ごせる月。習い事や趣味に力を注いでみて。美術館巡りなど、芸術的なレジャーも幸運
【健康運】おおむね良好。アクティブに動き回れそう
【幸運を呼ぶ食べ物】イチジク

♍ 乙女座 8/23 ~ 9/22

【全体運】新しいことを始める好機。何事にも前向きにトライを。オープンしたばかりのお店に足を運ぶのも良い刺激に
【健康運】小さなけがに注意。慌てず、落ち着いて
【幸運を呼ぶ食べ物】サンマ

♎ 天秤座 9/23 ~ 10/23

【全体運】ささやかな喜びに恵まれる期間。感謝すれば、さらなる好運を引き寄せられるでしょう。周囲への気配りも大切に
【健康運】ストレッチや体操などで軽く動くと上昇
【幸運を呼ぶ食べ物】シイタケ

♏ 蠍座 10/24 ~ 11/22

【全体運】向学心が旺盛になる時期です。カルチャーセンターの体験教室を受講するなど、興味のあることに意識を向けて
【健康運】暴飲暴食は控え、栄養バランスに配慮を
【幸運を呼ぶ食べ物】サトイモ

♐ 射手座 11/23 ~ 12/21

【全体運】つまらない意地を張りやすい気配。自分に正直になることで、運気回復の呼び水に。気分転換には読書がベスト
【健康運】まめな休息を忘れず、ゆったり過ごして
【幸運を呼ぶ食べ物】ゴマ

♑ 山羊座 12/22 ~ 1/19

【全体運】開放的な気分になり、いろいろなことにチャレンジしたくなりそう。思い切って行動すれば、世界が広がります
【健康運】不規則な生活を直すことで、快方の兆し
【幸運を呼ぶ食べ物】栗

♒ 水瓶座 1/20 ~ 2/18

【全体運】マイナス思考しやすく、かえって運気低下を招く結果に。気楽に構えて。リラックスするにはマッサージが有効
【健康運】長時間同じ姿勢は禁止。適宜、動かして
【幸運を呼ぶ食べ物】マイタケ

♓ 魚座 2/19 ~ 3/20

【全体運】ちょっとした失敗にクヨクヨしがち。サッと気分を切り替えて。親しい人に話を聞いてもらうとスッキリします
【健康運】ストレス解消が健康キーポイントに
【幸運を呼ぶ食べ物】アジハ

理事会だより

第7回理事会

平成28年7月22日（金）
午後4時開催

第7回理事会には7件の議案が上程され、全議案可決決定されました。また、13件の報告事項が報告されました。

『議件』

第1号議案 退任理事に対する役員退職慰労金支給について

第45回通常総代会をもって退任された9名の理事に対して、総額700万5千円の役員退職慰労金を支給することが承認されました。

第2号議案 平成27年度（45事業年度）決算監事監査の回答について

平成27年度（45事業年度）決算監事監査の回答につ

て、その回答内容が承認されました。

第3号議案 平成27年度（45事業年度）ディスクロージャー誌の作成について

J A松任のディスクロージャー誌を作成し、本支店事務所及び各事業所に備え置くほか、J A松任ホームページに記載することが承認されました。

第4号議案 平成27年産J A直売米精算について

平成27年産J A直売米精算について、販売数量・販売価格・必要経費等についてその内容が承認されました。

第5号議案 平成28年度米麦大豆の販売手数料の設定について

28年産よりの米・大麦・大豆のJ A販売手数料について、承認されました。

第6号議案（有）グリーン松任への監査役の派遣について

役員改選に伴い（有）グリーン松任への監査役に北常勤監事が監査役として派遣されることが承認されました。

第7号議案 定款第21条に基づく所要承認について

定款第21条に基づく所要承認3件について承認されました。

報告事項

①退任理事に対する役員退職慰労金支給について

第45回通常総代会をもって退任された4名の監事に対して、総額319万5千円の役員退職慰労金を支給することが報告されました。

②6月次決算報告について

6月次決算報告について、その内容が報告されました。

③平成28年産米集荷要領について

平成28年産米集荷要領について、その内容が報告されました。

④平成29年産大麦作付推進要領について

2年3作体系の拡大を目指すことで、大麦の作付けを推進し、農業所得の向上を目指すための作付要領の内容が報告されました。

⑤コンプライアンスプログラム取組状況について（第1四半期）

第1四半期のコンプライアンスプログラム取組み状況について、その実施内容・実施状況について報告されました。

⑥事務ミス等の発生状況について（第1四半期）

5件の事務ミス等の発生状況が報告されました。

⑦金融円滑化に対する取組みについて(第1四半期)

金融円滑化管理要領第12条2項に基づき、中小企業向け貸付・住宅資金貸付の条件変更の対応状況について報告されました。

⑧反社会的勢力認定結果について(第1四半期)

6月末の反社会的勢力認定結果状況及び平成27年度定期確認結果(年1回)について、いずれも該当なしとの内容が報告されました。

⑨余裕金運用状況及び第2四半期の余裕金運用方針について

6月末の余裕金運用状況について、石川県信連に預金運用していること及び第2四半期の余裕金運用方針が報告されました。

⑩貸付延滞債権及び本店管理債権の状況報告について(第1四半期)

6月末の貸付延滞債権の状況及び本店管理債権の状況について、その内容が報告されました。

⑪松南支店の整備について

第45回通常総代会における中期3カ年計画施設整備のなかで松南支店建設が計画されていることから、改めて支店整備検討委員会を設置し、検討・協議を進めていくことが報告されました。

⑫組合員加入について

正組合員7名、准組合員8名の組合員加入について報告されました。

⑬その他

平成28年度職員の定期昇給・上期賞与支給内容及び平成28年度地域貢献活動による主な活動スケジュールについて報告されました。

第4回 JA松任

『年金ゴルフ大会』

開催日 10月14日(金)

白山カントリー松風コース

(セルフプレー)

参加費用 4,000円(プレー代金別)

《表彰式はグランドホテル白山予定、多数賞品を準備しています》

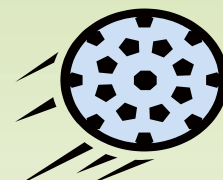

☆受付開始時間

午前9時

☆開会式

行いません。各自スタート30分前までに受付を済ませて下さい。

☆競技開始

午前10時2分(OUT、INに分かれてスタートします。)

《参加資格》

現在JA松任に年金を振込されている方、

又は55歳以上でJA松任に年金振込の予約を頂いた方。

《参加申込》

9月1日(木)受付開始 9月9日(金)申込期限

※但し、**先着10組(40名)**になり次第締切ります※

◎参加のお申込み、

その他詳しいことは、最寄りの支店窓口にお尋ね下さい◎

中央支店 ☎276-1414

北星支店 ☎276-1777

西南支店 ☎276-1222

松南支店 ☎276-2244

本店信用課 ☎274-1462

1支店10名

優績ライフアドバイザー全国表彰式

7月12日（火）～13日（水）、東京都「グランドプリンスホテル新高輪」において、平成27年度JA共済優績ライフアドバイザー全国表彰式が行われました。

これは、平成27年度に優秀な成績を収めたJAを表彰する式典で、全国21,205名のうち、当JAからは1名が表彰されました。

今年度も、組合員および利用者の方々に「愛されるJA共済」を目指します。

★なお、受賞者は次のとおりです。

中 裕輔（西南支店 営業推進課）



LPガス小型容器の調査について（お願い）

LPガス小型容器所有の皆様、納屋等に眠っているLPガス容器がないか今一度ご確認いただきますようお願い申し上げます。

もし、お持ちでしたら、お手数ですが下記の連絡先までご一報いただきますようお願い申し上げます。

不要になった容器の処分と容器検査について

●不要になった容器の処分について

不要になった容器は、購入されたLPガス販売店へ処分を依頼してください。
引き取り可能な容器は下記のようなLPガス容器だけです。

引き取りができる容器の種類



※上記の他に、カップリング付き機器を使用した25リットル(10kg)以下までの容器。

●容器検査について

- ◆LPガスの容器は法律により、定期的に都道府県の登録を受けた容器検査所で検査を受ける必要があります。
- ◆検査は容器本体に朱書きで表示された「**充てん期限平□-○**」（□は年、○は月）の期間内に行いましょう。（表示された年月を過ぎると、その容器にLPガスを充てんすることができません。）
- ◆LPガス販売店でも検査のお取り扱いをいたします。

必ず 調査を受けてください。

法律で4年に1回以上の消費設備調査が義務付けられています。



LPガス容器をゴミと一緒に捨てないでください。

LPガス容器をゴミとして捨てると、収集車や処理場でガス爆発などの災害を招き、とても危険です。また、捨てた場合は法律により罰せられます。

【連絡先】  **JA松任** 生活燃料課 TEL：076-274-1490

JA松任女性部 松任支部
研修旅行



JA松任女性部・松任支部の支部活動として、6月25日(土)に京都東山にある真言宗智山派の総本山で

ある智積院の、桃山時代に中国の廬山を模して作られた、千利休好みの庭として有名な庭園を見学してきました。昼食は智積院内で、京料理の豆腐湯葉御膳を堪能しました。

その後、自由時間があり幾つかの神社を参拝しショッピングを堪能した後、吉本祇園花月で涙を流して大声を上げて笑ってきました。

会員の皆様におかれましては、日帰りの短い時間でしたが参加頂き有難うございました。次回の支部学習として「ガーデニング教室」を予定していますので、参加をお待ちしております。

JA松任青年部部長が
収穫のお手伝い

7月27日(水)、(放課後児童クラブ)松任トマトクラブの子どもたちを対象にミニトマトの収穫を行いました。

同クラブでは、夏休み中にもかかわらず、真っ黒に日焼けした子供たちが集まってくれ、竹垣副委員長と一緒に、真っ赤な実のついたミニトマトを採り、早速その場で食べる子もいて「甘くて、おいしい」と喜んでいました。

また、子供たちに実ったミニトマトの絵を描いてもらい、10月上旬にJAグリーン松任(まいどさん市場)で展示する予定です。



JAグループ石川 高強度鋼管 アルファー 平成28年7月～10月末まで!

期間限定 「ハードパイプα」販売記念!!

パイプハウスキャンペーン 実施中!

お買得チャンス!

8% OFF にてご提供!

- パイプハウス
- ハウスセットの被覆資材

※他の購入補助制度との併用はできません。

施工希望のお客様には
3年間の災害補償付
(風害・雪害などにも安心)

パイプハウスは11月末迄に、納品させていただきます。

JAグループ石川 (株)JAアグリライン石川 資材センター

■お問い合わせ先
JA松任 営農資材センター
☎ 076-274-1475

上安田町

もりた えいじ
森田 瑛士 ちゃん(3歳10ヶ月)

父 まさひろ さん 母 ともこ さん
正弘 さん 智子 さん

3人兄妹の末っ子でやんちゃ坊主のえいじ。いつも元気いっぱい遊んでいるね！
これからも3人仲良く、元気に育ってね!!



わが家の アイドル

末っ子のゆずちゃんはお姉ちゃんがいっぱい！いつもたくさん遊んでもらって大笑い。
これからも四姉妹仲良く元気に育ってね！

一護が生まれてからお姉ちゃん3人がとっても頼もしくなりました。これからも4人仲良く元気でいてね！



村井新町

ふじもと はな か
藤本 花葉 ちゃん(10歳6ヶ月)

はる か
春葉 ちゃん(8歳2ヶ月)

もも か
桃葉 ちゃん(4歳3ヶ月)

ゆず か
柚葉 ちゃん(1歳5ヶ月)

父 まこと さん 母 みか さん
真 さん 美香 さん

矢頃島町

じんだ
神田 かりん ちゃん(7歳7ヶ月)

あんず ちゃん(5歳5ヶ月)

すずらん ちゃん(3歳)

いちご
一護 ちゃん(10ヶ月)

父 かずゆき さん 母 さくら さん
和之 さん さくら さん

千代野西二丁目 **白山市立千代野保育所** (所長 ^{たくみ} 工 ^{ゆみ} 裕美 先生)

ゆり組 26名 (男児 14名、女児 12名)

担任 ^{はしもと} 橋本 ^{ちはる} 千春 先生、^{なかえ} 中江 ^{ゆかり} 由香莉 先生、^{よしだ} 吉田 ^{ともこ} 智子 先生、^{きむら} 木村 ^{まゆみ} 真由美 先生

ゆり組になり、心も体もちょっとお兄さんお姉さんになった子どもたちです。大好きな園庭では、雲梯やのぼり棒に繰り返し挑戦したり大好きな鬼ごっこを友達としています。又、春に植えた野菜の苗が大きくなるのを毎日のように観察し、友達と伝え合い、今は収穫を楽しんでいます。草とりや水やりなどの畑の世話や収穫を通して、子どもたち一人一人の発見や驚きに共感し、成長する姿を見守っていきたくと思っています。

先生からの連絡帳



ちびっこ大集合

毎日元気いっぱいのさくら組さん。
夏は外で思いっきり水あそびやプールで元気に楽しく遊んでいます。
これからも元気なさくら組さんでたくさん遊ぼう！

先生からの連絡帳



村井町 **社会福祉法人いちき福祉会 あかね保育園**

(園長 ^{しんむら} 新村 ^{ひとみ} ひとみ 先生)

さくら組 30名 (男児 13名、女児 17名)

担任 ^{しばた} 柴田 ^{ちよか} 千代香 先生、^{ももい} 桃井 ^{のぞみ} 希美 先生

^{たかた} 高田 ^{なるみ} 也実 先生、^{あねかわ} 姉川 ^{かえ} 佳江 先生

JA松任青年部

YOUTH SITE



〔JA松任青年部 リーダー研修会〕

（企画部）



7月9日（土）に白山市井口町にあるJA白山よらんかいねえ広場の見学と同組合の竹内組合長による地域のファーマーズマーケットの運営・あり方についての講演会を開催しました。約30名の盟友が参加しました。

まず始めに、JA白山つるぎ支店二階大会議室にて、竹内組合長に講演を行って頂き、よらんかいねえ広場の店舗説明や運営の特徴・地域産直青果、加工品のこだわりなどをお話頂きました。また、スーパーマーケットとは違い、産地直売・消費地型この二つが、他とは違う特色のある点だということや、広場のあり方、物を売る工夫・努力をお話し頂き大変勉強になりました。

講演会後は、現地で担当者との質疑応答を行ったり、各自お土産を購入したり、飲食コーナーにて食事をしたりと充実した時間を過ごすことができました。



〔山島夏まつり大中松明づくり〕

（山島地区青年部）

今年も、山島夏まつりのシンボルである大・中2基の松明作成を行いました。朝から暑すぎるくらい的好天にも恵まれ、参加した盟友約40名と青年部OB等30名で、各作業部隊に分かれて汗を流しました。

初日は、盟友自らが昨年から栽培し、6月に刈り取りした菜種を、乾燥させていたハウスの中に入って、汗だくになりながら回収し、一つ一つ編みこんで、骨組にまきつけました。

そして、2日目の飾付作業などの仕上げを行い、山島青年部の熱い思いがこもった太い松明の完成にこぎつけました。



今年もOBの先輩方に色々お手伝い頂きました。また2日目には思いのこもったお手製の焼きそば等を作って頂き、さらに気持ちが高ぶり青年部全体が山島夏まつりに向けて気を引き締めました。

この太い松明のように、盟友同士の絆もより太くなった松明づくりでした。そして当日は、この松明で山島地区の全町内を練り歩き、地区の皆さんの心に残る夏まつりになるように頑張りました!!



【各支部手作り看板作成】

（中央支部青年部）

手作り看板の作成に命をかけている中央支部は、今年もRYO画伯（販売施設課・作田涼さん）の指示のもと最高の作品を作るべく、盟友みんなの力を結集させて取り組みました。今年は、下書きを別の日にし、色塗り、仕上げを一日で行いました。

例年以上に素晴らしい作品が完成！今年こそは全国大会を狙えるような作品が出来ました。



（北星支部青年部）

7月3日（日）、

北星支店にて看板作成を行いました。当日は、支部盟友約10名が参加し、前日に下地を塗っておいたものに下書きと彩色をしました。

作業当日の天候は

曇りで涼しく作業もはかどり短時間で看板を完成させることができました。

作業中も笑い声が飛び交い、終了後はバーベキューをし盟友同士の親睦を深めることができました。

（西南支部青年部）

7月10日（日）、笠間町の準低温倉庫において、看板を作成しました。原案は考えてありましたが、看板の構成上、長時間の作業を予想していました。

当日は、各地区から多くの盟友・役員が集まってくれ、一致団結して半日で作業を終える事が出来ました。西南支部としての結束力を感じることが出来ました。また普段、あまり交流はありませんが、看板作りを通して盟友同士の親睦を図れたかと思えます。

こういった機会を通して、支部としても青年部活動を盛り上げていけたらと感じました。



（松南支部青年部）

6月5日（日）の午後、松南支店米倉庫において毎年恒例の支部間交流「看板づくり&親睦バーベキュー」を行いました。看板作成は昨年度に用いた作成方法がとても好評だったので、今年も下地を全面白色で塗ることにしました。

その準備として、約一週間前に両地区の盟友が下地塗りの作業をしておき、後日、林中青年部のポン菓子作りの日に合わせて山島青年部の盟友も集まり、下地に鉛筆で下書きをする作業を行いました。

壁に無地の看板

を立てかけてプロジェクターで完成図を投影し、下書きを行う手法を使ったことで、午前中に下書き作業は終了し、作成日に向けての準備は完了しました。

当日は、親睦バーベキューということでも地区間交流しながらみんなでぎやかに作業を行うことができました。



あなたもチャレンジ！家庭菜園

冬の鍋物用シュンギクはこれからがまきどき



冬の鍋物に欠かせないシュンギクですが、天ぷらやおひたしにも向き、近年は生のままサラダやトッピングにと、幅広く用いられるようになりました。

いずれも取りたての新鮮さが魅力。栽培もしやすいので家庭菜園の野菜としてはうってつけです。

地中海沿岸地方の原産、日本へは中国を経て室町時代に渡来し、江戸時代から栽培が盛んになりました。春に黄色い花をにぎやかに咲かせるので「春菊」の名が付けられました。地域によっては「菊菜」と呼ばれることもあります。

まきどきは9月。種の準備をしましょう。

葉の切れ込み具合によって、大葉種、中葉種、小葉種に分かれますが、

現在主に流通しているのは切れ込みが目立つ中葉種です。

切れ込みが浅く大型の葉の大葉種は葉肉が厚くて柔らかく、香りが強いです。この他に、茎が太くて長く伸びヤシの木のような草姿となり、癖の少ないスティックシュンギクがあります。サラダや天ぷらにしておいしいです。

土壌に対する適応性はかなり高い方ですが、乾燥には弱いので、保水力のある畑を選びましょう。

生育適温は15〜20度です。低温期に良品を得るには、フィルムやべた掛け資材により保温します。

種まきに際しては、シュンギクの種子は充実度にばらつきがあり、もともと発芽率が低い性質があるので、やや厚まきにし、芽が多く出た

板木技術士事務所 ● 板木 利隆

ところを間引きして生育をそろえるようにしましょう。種子は好光性で、覆土が厚いと発芽しにくいですが、覆土はやや薄めにし、覆土が厚い部分は芽が出たら間引きします。間引きは本葉2枚の頃2〜3cm間隔に、本葉7〜8枚の頃5〜6cm間隔を目安とします。間引き後は畝間に追肥し、軽く耕し込んでおきます。

収穫は、株ごと抜き取る方法と、本葉10枚ぐらいいなったら下の方の葉を3〜4枚残して中心の茎を摘み取る方法があります。摘み取りの場合、中葉種の中でも茎が伸びやすい新種を用い、最終株間を10cmぐらいに広く取り、多くの良い側枝を出させるために図のように摘み取ります。

保温

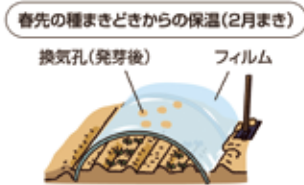
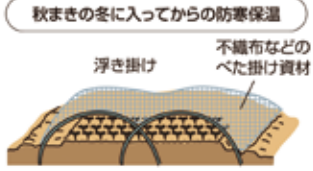

収穫

抜き取り収穫



摘み取り収穫

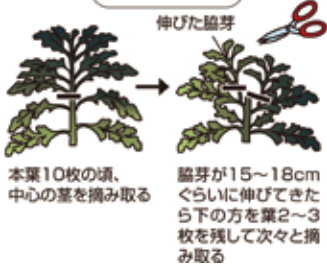

お天気カレンダー

つゆ知らず

一般財団法人日本気象協会 ● 檜山 靖洋

9月7日は二十四節気の白露(はくろ)です。朝晩は冷えて、草や葉などに露が付く頃になりました。露に関することわざで「夜露が多ければ晴れ」や「朝露が降りると晴れ」などがあります。いずれも露が降りると晴れといわれず。

露が降りるのは、夜から朝にかけて冷えることが条件です。放射冷却が効くような気象条件のときです。気圧配置でいうと、高気圧に覆われたときになります。つまり、夜から朝にかけて露が降りるときは、高気圧に覆われているので、日中も晴れることが多いというわけです。

このような天気のことわざは、たくさんありますが、天気予報もなかった時代から伝わっているものも多いと思います。高気圧のことなど「つゆ知らず」とも、起こった現象から高い精度で天気予報をしていたのかもしれない。



JA松任 カープラザ 得情報!

JA松任なら
最大 車検が
5,000円
割引

整備代金より
車検入庫日から
1ヶ月前予約で **1,000円**

さらに
車の
引取・納車なしで **2,000円**

さらにさらに
車検中の
代車が不要なら **2,000円**

車検時の
オイル
交換工賃が **無料!!**

さらに
オイル代金が **半額!!**
※オイルエレメントは別途となります。

車検を受けられた方には
あさ姫ポイント
500P進呈

初めてJA車検を受けるあなたに感謝の気持ちを込めて「ありがとうキャンペーン」

初めてのJA車検 ありがとう キャンペーン

※当JA松任で購入されたお車及び車検入庫したことのあるお車は除きます

当JA松任に初めて車検入庫していただいたお車の使用者の方に
下記の商品の中からおひとつ**プレゼント!**



カーメンテナンスサポート(カーサポ)

JA松任 新車・中古車^(※) 購入限定商品

カープラザでは、お客様のお車のメンテナンスをサポートさせていただきます。
メンテサポートに入会頂きますと会員価格にてメンテナンスさせていただきます。

※但し、中古車は本体価格30万円以上(税抜)のものに限ります。

入 会 金	
軽自動車・普通車	¥5,000
期 間	
次回車検満了日まで	

サービス内容	
オイル交換	オイル代半額+工賃 500円
タイヤ交換	普通乗用車 1,500円/台(夏冬交換時のみ) 軽自動車 1,000円/台(夏冬交換時のみ)
定期点検	法定1年点検基本料金50%off 6ヵ月 日常点検
特典	次回車検割引 5,000円off



JA松任カープラザ

白山市村井町1780番地 TEL.076-274-1477
営業時間 平日8:30~19:00 土日祝日8:30~17:00



のんき家族

しオナルド★いも



出荷の予定です。荷を予定しており、9月からは豊水の品種が出回ります。

松任産の梨はまいどさん市場にて販売しておりますので、旬の味覚をどうぞお楽しみください。



松任産梨出荷！

7月31日（日）、中央選果場から旬の松任梨の幸水が初出荷されました。

J A松任梨部会長の南憲一さんは「暑い夜が続き、昼夜の寒暖差が少ないため色づきこそ遅れましたが、糖度は12度と十分です」と話しました。選果初日は、農家7軒で幸水が約200ケースの出荷となりました。先に



ひよこ豆のカレー煮

女性の会料理クラブ（7月11日開催）
講師：西村 多恵子 先生



ミックスビーンズは
栄養の宝庫★彩りも良く、スープや
煮物、サラダに加えてバランスの
とれた食生活に♪♪

■材料

玉ねぎ・・・・・・・・400 g	にんにく・・・・1 かけ
人参・・・・・・・・150 g	カレー粉・・・・小さじ2
豚もも薄切り・・・・50 g	鶏顆粒だし・・小さじ2
ミックス豆・・・・1 缶	塩・・・・・・・・小さじ2/3
※カステロ4種混合豆水煮	水・・・・・・・・350 c c
缶個形量 240 g ライ豆（バ	オリーブ油・・大さじ1
タービーン）、白いんげん豆、	小麦粉・・・・大さじ1
ひよこ豆、赤いんげん豆	

■作り方

- ①玉ねぎは1×2 cmに切ります。人参は1 cm角のうす切り、豚肉はせん切りにします。にんにくはみじん切りにします。
- ②鍋に玉ねぎ、人参、水、鶏顆粒だしを入れて煮ます。玉ねぎが煮えたら、豚肉、ミックスビーンズ、にんにく、カレー粉、塩を加えて煮ます。
- ③オリーブ油に小麦粉を混ぜて②に加えて、とろみがでるまで混ぜながら煮ます。

みんなであそぶわんぱう!



★ヨコのカギ

- ① ススキや団子を供えて月を觀賞します
- ② 芸事の家元のこと
- ③ ○○は熱いうちに打て
- ④ お遍路さんがぐるりと巡る
- ⑥ 寝相の悪い人は蹴飛ばしてしまいがち
- ⑧ 夫のパートナーです
- ⑩ ゆっくりした速さで走ること
- ⑫ 丸々とした○○のような赤ちゃん
- ⑭ 巨峰、ピオーネ、マスカットベリーAといえば
- ⑯ 花束に結ばばいっそう華やかに
- ⑱ 宣伝などを書いて通行人に配る物

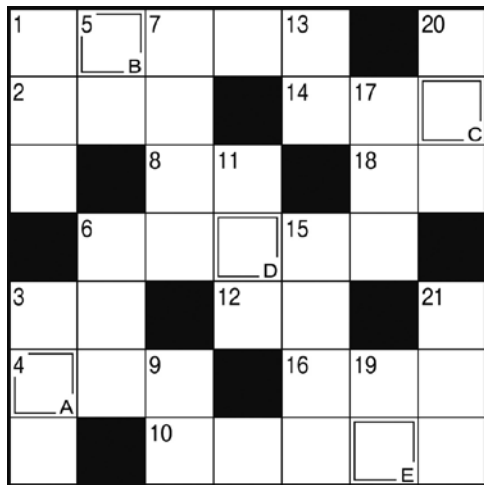

Q 二重マスの文字を A ~ E の順に並べてできる言葉は何でしょうか?

(出題者) ニコリ

★タテのカギ

- ① 分速を60倍すると
- ③ ○○○にかけて育てた作物
- ⑤ 無の反対語
- ⑥ () や 【 】 などのこと
- ⑦ 結婚式でご祝儀を渡したり芳名帳に記入したりする場所
- ⑨ 引いて当たり外れを決めます
- ⑪ 一重の人も二重の人もいます
- ⑫ あまり腕の良くない医者のこと
- ⑮ 鳥籠の中に付ける棒
- ⑰ マツタケを○○○蒸しにして食べた
- ⑲ ○○○のように丸い月
- ⑳ カメやカッパの背中に付いています
- ㉑ プロレスの試合で「カーン!」と鳴らします

★先月号の答え
「センプウキ」



★先月号の当選者
たぐさんのご応募ありがとうございました。
42通の正解の中から次の4名の方が当選されました。おめでとうございます。
(景品は「体組成計」でした)
安保 紀子 様
小林 美代子 様
橋本 川畑 影子 様
好美 様

料理の下ごしらえがスイスイ!

★景品

正解者の中から4名の方にきざむ・まぜるの一台二役「クッキングチョッパー」をお贈りします。

★応募締切

9月5日(月) (当日消印有効)

②の広報誌「まいどさん」へのご意見は、編集部一同、励みになっております。

52 〒924-0032
白山市村井町 1776
JA 松任
まいどさん
クイズ係

① ことえ
② 広報誌「まいどさん」へのご意見、ご希望
③ 郵便番号
住所
氏名
年齢、職業

★応募方法

応募は官製はがきで、答の文字を記入して、次の要領で送ってください。

なんでも聞いて下さい。

JA松任 無料 税務 個別相談会

日時 9月30日(金) AM9:00~AM12:00 (完全予約制)

場所 JA松任 本店 相談室 税理士 長沖 隆 氏



~相談内容~

- ☆ 相続税 ☆ 贈与税
- ☆ 所得税 などなど

※お申し込みは、事前にご連絡ください!!

お問い合わせ・ご連絡は、資産相談センター TEL(274-1464)
もしくは、信用課 TEL(274-1462) まで

Information Box

J A からののご案内

学資金のご準備は JA 共済にお任せください!!

【試算例】（平成28年4月現在）
 契約者：お父さま30歳 被共済者：男の子0歳
 保障期間（満期年齢）：22歳 払込方法：全期前納（口座振替掛金）



お受取総額	一括預け入れ額	差額
50万円	428,912円	71,088円
80万円	686,259円	113,741円
100万円	857,824円	142,176円
120万円	1,029,388円	170,612円

<ご契約例> 加入年齢：0歳 契約者：お父さま30歳 共済金額：100万円
 平成28年4月現在 払込方法：全期前納 学資金支払開始年齢：18歳 満期時年齢：22歳
 ※こども共済「すてっぴー」は、出生予定日の140日前からご加入いただけます！

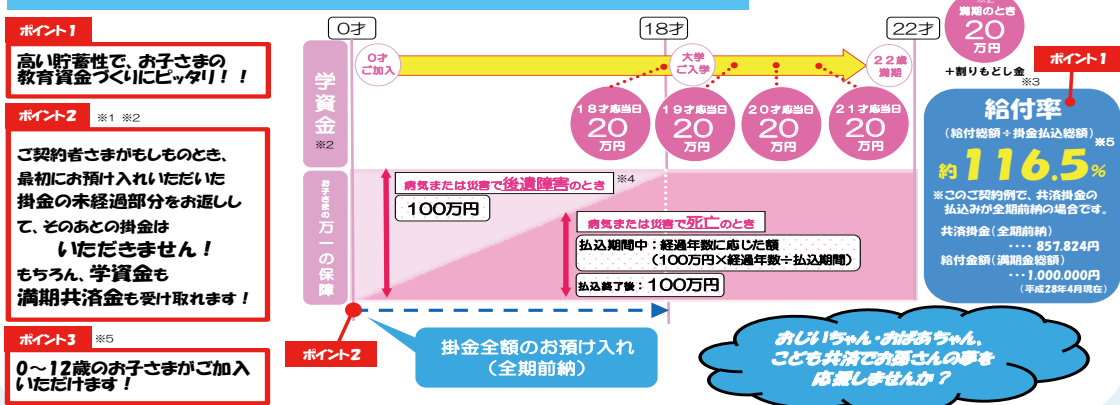

※1：「もしものとき」とは、死亡・所定の第1級後遺障害の状態、所定の重度要介護状態、または、災害による所定の第2級~第4級の後遺障害の状態になられたときをいいます。
 ※2：学資金・満期共済金のお受取りの時期は、お子さまの誕生日ではありません。
 ※3：割り戻し金は、ご契約後3年目から発生し、ご契約中いつでもお引き出しになります。ただし、割り戻し金の額は年度ごとに変動し、経済情勢などによっては0となる年度もあります。
 ※4：「後遺障害のとき」は、所定の第1級後遺障害の状態・所定の重度要介護状態のいずれかに該当する場合のことです。
 ※5：給付率は、ご契約者・お子さまの契約日の年齢、学資金支払開始年齢など契約内容によって異なります。この資料は概要を説明したものです。詳細につきましては、「重要事項説明書(契約概要・注意喚起情報)」および「ご契約のしおり・約款」により必ずご確認ください。

お問い合わせは JA 松任まで
 ◆中央支店 076-276-1414
 ◆北星支店 076-276-1777
 ◆西南支店 076-276-1222
 ◆松南支店 076-276-2244
 [16191530258]

インフォメーション・ボックス

編集 総務部総務課
 印刷 前田印刷株式会社
 http://www.mai-do.jp/
 TEL 076-276-2222
 ホームページ
 発行 2016年(平成28年)8月17日発行
 発行 松任市農業協同組合(JA松任)
 石川県白山市
 村井町1776番地
 まいどさん8月号 No.509

お住まい：白山市米光町
 又年齢：8歳(推定年齢48歳)

ペットのお名前：茶々ちゃん(♀)
 *** ペットコーナー ***

*** 人事異動 ***
 (8月1日付)
 寺田 鮎実 新 共済課
 旧 総務部付

*** 編集後記 ***
 まいどさんがお手元に届く頃は、お盆も終わり帰省客を迎えていた皆様においては慌ただしい日も終わり日常生活に戻られている頃かと思えます。さて今年の夏は大人から子どもまで屋外でスマートフォン用のゲーム“ポケモンGO”に興じる姿があちこちで見受けられますが、まだまだ暑い日が続きますので熱中症には十分注意してお過ごしください。