

まいどさん

平成 28 年 2 月 17 日発行
第 503 号

2016
FEB.

2



“好きです” ^{とも} ^{みらい} ^{いのち} 人・夢・自然

参議院議員山田修路氏との
今後の水田農業政策に関する要請
懇談会を開催しました。

1月23日(土)、JA松任本店にて、県選出自民党参議院議員の山田修路氏とJA松任稲作経営部会執行部、JA松任役職員、JA関係者15名が参加し、今後の水田農業政策についての懇談会が開催されました。

懇談会に先立ち、環太平洋連携協定(TPP)対策に関する国民的理解の醸成や、再生産可能な営農継続に向けた環境整備拡充など、4項目の要請書を竹山武志組合長と横川貢稲作経営部会会長が山田修路参議院議員に手渡しました。

その後、環太平洋連携協定(TPP)の大筋合意内容による農産物への影響などについて、山田修路参議院議員と様々な意見交換が行われました。



「TACロールプレイング大会」
に参加しました。

1月20日(水)に、県内8JAが参加し、営農TACによる、組合員への商品提案や情報案内などの対応マナー向上を目的としたTACロールプレイング大会が、開催されました。

JA松任からは、営農課の本多玄明課長補佐と喜多雄基さんが、農家役とTAC役となり、日頃の業務で培った知識で、水稲プラス白ねぎ栽培の複合経営により所得が向上するという設定で発表しました。

結果は、惜しくも最優秀賞を逃したものの優秀賞を頂くことができました。

どのJAも趣向を凝らした発表で、親身になって農家の意見に耳を傾ける場面や経営についてアドバイスする場面もあり、今後のTAC活動にたいへん参考になりました。



※TAC(タック)とは、Tとことん Aあって Cコミュニケーションをキャッチコピーとして農家さんの所へ出向く事に重点に置き、意見や要望を伺う事や経営に役立つ情報を届ける事を目的としたJA担当者の事をいいます。



第6回あさ姫スクール
フラワーアレンジメント講習会
を開催しました！

2月9日(火)、JA松任第1期女性大学「あさ姫スクール」第6回講座として、「バレンタインのフラワーアレンジメント」と題した講座を開催しました。

「バレンタイン」をテーマにしたアレンジとあって、材料のお花は赤いバラやラナンキュラス・ガーベラなどで、毛糸を使ったハートの飾りも作りました。

赤いバラの花言葉は「愛しています」との事で、受講生の方々も思い思いのアレンジを楽しみました。

仕上がりも個性が表れていて、みなさん大満足でしたよ！

次回は、3月、女性のための健康講座を開催します。





JA-SS

サタデーキャンペーン



皆さまのご来店を心より、
お待ちしております!!



松任SS・千代野SS
イベント時間
9:00～18:00

イベント日 2016年

3 / 5 12

(土) (土)

イベント期間中
ガソリン・軽油を20L以上給油された方、全員に!

毎回

BOXティッシュ1箱 プレゼント!!



※本キャンペーンは景表法に基づき実施いたします。
※景品は十分に用意しておりますが、万一品切れの際はご了承ください。
※景品配布時間は、各SSにより異なります。ご了承ください。

■お問い合わせは… 皆様の **JA松任** まで・・・

生活燃料課 076-274-1490 松任SS 076-275-4662
千代野SS 076-275-1222

今月のあなたの運勢

3月

モナ・カサンドラ

♈ 牡羊座
3/21～4/19

【全体運】穏やかな心境で過ごせる期間。自分から積極的にサービス精神を発揮して、周囲との和を大切にすると幸運あり

【健康運】次第に回復。スポーツを楽しむとグッド

【幸運を呼ぶ食べ物】 アシタバ

♉ 牡牛座
4/20～5/20

【全体運】好奇心が旺盛になっています。新しい趣味を始めたり、体験教室に参加したりすると良い刺激に。小旅行も幸運

【健康運】適度に体を動かせば元気に過ごせそう

【幸運を呼ぶ食べ物】 ウド

♊ 双子座
5/21～6/21

【全体運】思うようにならないことが増えるかも。でも、イライラせず、笑顔を手掛ければ好転の兆し。お花見も開運に

【健康運】疲れをため込みやすいよう。休息が必須

【幸運を呼ぶ食べ物】 カブ

♋ 蟹座
6/22～7/22

【全体運】前向きな気持ちになれるはず。未体験ジャンルにも果敢に挑戦を。知りたいことについて情報収集するのに最適

【健康運】オーバーワークに注意。体調管理が大切

【幸運を呼ぶ食べ物】 セリ

♌ 獅子座
7/23～8/22

【全体運】あれこれ考え過ぎてしまう傾向に。あまり難しく捉えず、気楽に構えた方が正解。気晴らしには散歩がお勧め

【健康運】徐々に好転。アウトドアで英気を養って

【幸運を呼ぶ食べ物】 タマネギ

♍ 乙女座
8/23～9/22

【全体運】小さな悩みが生まれやすい気配。信頼できる相手に話を聞いてもらえば、気持ちが楽になりそう。考え過ぎはNG

【健康運】栄養バランスに気を使うと体調に好影響

【幸運を呼ぶ食べ物】 サヨリ

♎ 天秤座
9/23～10/23

【全体運】やたらと口うるさくなりがち。周囲の嫌な面ではなく、長所を見るように意識して。気分転換には読書がベスト

【健康運】軽く運動することで体調を整えられます

【幸運を呼ぶ食べ物】 デコボン

♏ 蠍座
10/24～11/22

【全体運】前向きになれる時期。やりたかったことを楽しむのに向いているので、意欲的な行動を。イベントへの参加も吉

【健康運】小まめに動くと、ストレス発散効果大!

【幸運を呼ぶ食べ物】 ニラ

♐ 射手座
11/23～12/21

【全体運】注意力散漫気味。慣れた作業でミスを連発するなど、問題を起こしやすいので、冷静に。深呼吸で気合を入れて

【健康運】無理は禁物。休憩と気分転換を徹底して

【幸運を呼ぶ食べ物】 フキのとう

♑ 山羊座
12/22～1/19

【全体運】人気運が高まり、気付けば自然と話の輪の中心にいるはず。気になる相手がいるなら、フランクに話し掛けて

【健康運】生活が不規則に。リズムを取り戻すこと

【幸運を呼ぶ食べ物】 ミツバ

♒ 水瓶座
1/20～2/18

【全体運】気分的にゆったりできそう。好きなことを満喫してプライベートタイムを充実させましょう。片付けもラッキー

【健康運】上昇傾向です。マッサージで血行促進を

【幸運を呼ぶ食べ物】 ヒジキ

♓ 魚座
2/19～3/20

【全体運】自分に自信が持てる月。温めていたプランは、ぜひ実行してみてください。協力に恵まれ順調に発展していく予感

【健康運】リラックスすることで調子が上向くはず

【幸運を呼ぶ食べ物】 ワラビ

理事会だより

第10回理事会

平成28年1月27日（水）
午後4時開催

第10回理事会には2件の議案が上程され、全議案可決決定されました。また、11件の報告事項が報告されました。

『議件』

第1号議案 平成27年度仮決算監事監査の回答について

平成27年度仮決算監事監査の回答について、その回答内容が承認されました。

第2号議案 定款第21条に基づく所要承認について

定款第21条に基づく所要承認1件について承認されました。

『報告事項』

①平成27年度JA全中監査機構期中監査指摘事項について

平成27年12月に実施されたJA全中監査機構期中監査指摘について、その内容が報告されました。

②平成28年産米生産数量目標配分について

白山市農業活性化協議会で決定された、平成28年産の米生産数量目標面積の配分について報告されました。

③月次決算（12月末）について

12月次決算について、その内容が報告されました。

④コンプライアンスプログラム取組み状況（第3四半期）について

第3四半期のコンプライアンスプログラム取組み状況、

連続職場離脱の実施状況、相談苦情等の対応状況等について報告されました。

⑤事務ミス等の発生状況（第3四半期）について

事務リスク管理規定に基づき、発生状況・対応等の内容が報告されました。

⑥金融円滑化に対する取組み状況（第3四半期）について

金融円滑化に対する取組み状況について報告されました。

⑦反社会的勢力認定結果について（第3四半期）

第3四半期における反社会的勢力認定結果について、その内容が報告されました。

⑧余裕金運用状況及び第4四半期の余裕金運用方針について

12月末余裕金運用状況及び第4四半期の運用方針について、石川県信連への預け入れを基本とする内容が報告されました。

⑨貸付延滞債権及び本店管理債権の状況（第3四半期）について

12月末の貸付延滞債権及び本店管理債権の状況について、その内容が報告されました。

⑩組合員加入について

正組合員7名・准組合員10名の組合員加入について報告されました。

⑪その他

「JA松任女性の集い」講演会（2月27日開催予定）について報告されました。

『JA松任 女性の集い』 山本 博氏 講演会

諦めないで生きる方法

～20年かけて銅から銀へ～

講師

山本 博氏（五輪アーチェリーメダリスト、日本体育大学教授）

ロサンゼルス・アテネ五輪アーチェリーメダリスト。
 中学1年からアーチェリーを始め、3年生にて
 全日本アーチェリー選手権大会出場。
 高校では全国高等学校総合体育大会(インターハイ)3連覇。
 大学ではインカレ4連覇、日本体育大学在学中に
 ロサンゼルスオリンピック(1984年)で銅メダルを獲得。
 2004年開催のアテネオリンピックでは
 ロサンゼルスから20年ぶりに銀メダルを獲得。
 オリンピック5回大会に出場。
 2009年、自身14回目となる世界選手権出場を果たし、
 男子団体で銅メダルを獲得。
 現在も現役選手として活動中。



日 時：平成28年2月27日(土) 10時～

場 所：白山市松任学習センターコンサートホール(白山市古城町1番地)

日 程：受付 午前9時30分～
講演 午前10時～

講演内容：諦めないで生きる方法 ～20年かけて銅から銀へ～

本講演は、**入場無料**です。

学習センターの駐車場が満車の際は、
 松任駅南複合立体駐車場をご利用ください。
 3時間無料でご利用いただけます。
 (会場まで駐車券をご持参ください。)

(注)座席数の関係で招待往復ハガキを持参された方を
 優先とさせていただきます。

主催：JA松任
～お申込み・お問い合わせ～
JA松任 総務課 TEL：076-276-2222



JA松任青年部

YOUTH SITE



〔JA石川県青協 実績発表・青年の主張大会開催〕

★吉本俊和さん（松南支部林中地区）

西田良祐さん（松南支部山島地区）が東海北陸大会出場へ

★松南支部青年部が看板コンクール優秀賞を獲得!!

1月16日（土）、「ホテル金沢」で、JA石川県青壮年部協議会主催による活動実績発表・青年の主張大会が開催され、約130人が参加しました。

各JAの代表も力が入っており、声援と拍手で会場は、とても盛り上がりました。

当JAからは、青年の主張の部で、「林中WAY」の松南支部林中地区の吉本俊和さん、実績発表の部で、「雨のち晴れ〜青年部と成長した一年〜」の松南支部山島地区の西田良祐さんが県予選に参加しました。

審査結果では、青年の主張の部で林中地区の吉本俊和さん、実績発表の部で山島地区の西田良祐さんが見事、最優秀賞を獲得し、今年11月に岐阜県で開かれる東海北陸大会に出場いたします。

また、手づくり看板コンクールの表彰式も行われ、JA松任の4支部が表彰を受け、松南支部青年部が優秀賞を獲得しました。



青年の主張の部 最優秀賞の林中地区



実績発表の部 最優秀賞の山島地区

〔五角もちを食べて、受験合格！〕

（笠間地区青年部）

1月11日（月）、笠間地区青年部が合格もち製作をしました。

今回は、笠間地区の盟友だけではなく、笠間地区の子供達も交えて合格もち・かきもち作りをしました。

去年のメンバーで田植えをし、稲刈りをしたもち米で、合格もちやかきもちを作りました。

1月17日（日）、笠間神社へ合格祈願。今回は、西南支店の岡本支店長と北野地区長と笠間中学校の北田校長先生が玉串を捧げました。

1月21日（木）、笠間中学校において、3年生代表の増田龍樹君と田中郁乃さんに北野地区長と竹山組合長が合格の願いをこめて、合格もちを贈呈しました。

また、恒例となった北田校長と竹山組合長の四角（失格）を断ち切って五角（合格）にするパフォーマンスも行われました。

『受験生みなさんの吉報を待っています。』





民謡日本一が演歌界に新たな旋風!

公演実施日 平成28年 **3月9日(水)**

チケット代金 大人お一人様 **7,000円**

公演時間

1部 11:30~/2部 15:30~

場所 / **加賀市文化会館**



※鑑賞の座席はお申込み順に前方の席よりご案内致します。お早目のお申込みを!

※チケットはお申込み後、買取りとなります。

■ お申込み・お問合せは

JA松任

中央支店 ☎(076)276-1414 北星支店 ☎(076)276-1777
西南支店 ☎(076)276-1222 松南支店 ☎(076)276-2244

■ 旅行企画・実施(お申込み・お問合せ)

旅行業公正取引
審査会会員

ポンド保証会員

(観光庁長官登録旅行業第939号)
TOUR (株)農協観光 石川支店

石川県金沢市古舟1-220 ☎(076)240-5088

総合旅行業取扱管理者/澤野孝久・飯島伸也

※本旅行業取扱管理者とは、石川県に旅行を取り扱う事業所での取組に
関する責任者です。この旅行契約に際し、担当者からの説明に不明な点
があれば、ご連絡ください。ご連絡なく上記旅行業取扱管理者までお尋ねください。

一般社団法人日本旅行業協会(JATA)正会員です。

詳しい旅行条件を説明した書面をお渡しいたしますので、事前にご確認の上お申込み下さい。

三浦町

津田 一慎 くん(1歳7ヶ月)

父 慎司さん 母 友美さん

車やおままごと遊びが大好き！
そしてワンワンをリスペクト。
歯磨きもがんばってるね！
いつもたくさん笑顔ありがとう♡♡



わが家の アイドル



優しいお兄ちゃんと、お兄ちゃん大好きな弟くん。
いつも2人くっついて笑顔で仲よしだね。元気いっぱい成長してね。

抱っこが大好きで、家族の食事中にはヨダレをたらしてうらやましそうに見ています。
早く一緒にみんなで、ご飯を食べようね。



中柏野町

源田 虹斗 くん(5歳9ヶ月)

理李斗 くん(1歳3ヶ月)

父 真大さん 母 由香理さん

竹松町

上原 匡平 くん(4ヶ月)

父 良太さん 母 かほりさん

番匠町 **とくの幼稚園** (園長 ^{とくの}徳野 ^{まさかず}正一 先生)

年長組 61名 (男児 34名、女児 27名)

担任 ^{まつもと}松本 ^{めぐみ}恵 先生、^{いそみ}磯見 ^{かな}佳奈 先生、^{みやたに}宮谷 ^{ゆか}祐加 先生

先生からの連絡帳

薄着、裸足で寒さに負けず元気いっぱいな子どもたち。園でおいしい給食を食べ、より丈夫な身体となり、運動あそびも大好きで、とび箱や縄とびなどに挑戦しています。自分の目標に向かい頑張る中で、沢山の悔しさも味わいましたが、友だちの存在が大きなパワーとなり、応援しあったり、励ましあう中で相手を思いやる優しい心も育ちました。小学校に行っても友だちに自分から声をかけ、手をとりあえるみんなであってほしいと思います。



ちびっこ大集合

食べる事が大好き！元気いっぱいのさくらぐみさん!! 今年は JA 西南支店さんのご協力のもと、たくさんの野菜の栽培を体験しました。里芋やピーナッツ、スイカやそうめんかぼちゃなど珍しい野菜もつくりみんなで味わったり、製作に使ったりしました。栄養たっぷりの野菜で体力をつけ、今は跳び箱や鉄棒、縄跳びなどにチャレンジしています。残り少ない保育園生活も、みんなで色々な事にチャレンジして楽しもうね!!

先生からの連絡帳



笠間町 **あゆみ保育園**

(園長 ^{みつら}三浦 ^{みちこ}美智子 先生)

さくら組 16名 (男児 11名、女児 5名)

担任 ^{ひがし}東 ^{ともこ}朋子 先生、^{いしざき}石崎 ^{あゆみ}あゆみ 先生

新・農業者年金のお知らせ（平成27年12月）

国民年金に加入している 農業者の皆様へ



夫婦2人の将来の老後、国民年金だけでは

月額 約 **10万円** 不足します。

夫婦2人の国民年金の合計は月額約13万円（40年加入）です。一方、高齢農家世帯（世帯主が65歳以上の夫婦2人）の家計費は、年金収入の約2倍にあたる月額23万9千円です（（独）農業者年金基金推計）。国民年金だけでは、老後の生活費としては十分とは言えません。農業者が加入できる公的な積立年金である農業者年金に加入し、老後に備えませんか。

保険料は全額、社会保険料控除となり、節税できます。

農業者年金は公的年金であるため、その保険料は全額、社会保険料控除の対象となりますので、その分課税対象所得が下がり税金が安くなります。さらに、農業者年金基金が運用して得られる収益も非課税、将来受け取る年金には公的年金等控除が適用されるなど、税メリットが用意されています。

保険料支払いによる節税効果（所得税・住民税）試算

税率	保険料の支払額が			
	月額1万円 (年額12万円) の場合	月額2万円 (年額24万円) の場合	月額5万円 (年額60万円) の場合	月額6.7万円 (年額80.4万円) の場合
15%	1万8千円	3万6千円	9万円	12万1千円
20%	2万4千円	4万8千円	12万円	16万1千円
30%	3万6千円	7万2千円	18万円	24万1千円

注）保険料支払後も保険料支払前と適用される税率に変更がないものとして試算しています。

20歳以上、60歳未満である国民年金の第1号被保険者で、年間60日以上、農業に従事していれば誰でも加入できます。

農業に従事していても、厚生年金などの被用者年金に加入していたり（サラリーマンなど国民年金の第2号被保険者）、その配偶者（国民年金の第3号被保険者）であれば、残念ながら加入できません。また、すでに国民年金基金に加入している場合、農業者年金と重複しての加入はできません。農業者年金に加入した月から、国民年金基金は脱退することになります。

保険料は月2万円から6万7千円まで、自由に選べます。

保険料は月2万円から6万7千円の範囲内であれば、千円単位で自由に選ぶことができます。保険料を途中で増額したり、減額することも自由にできます。豊作や凶作等の経済事情にあわせ、加入したり脱退したりすることも自由にできます。（脱退一時金ではなく年金として支給）

国民年金の付加年金（保険料月400円）も併せてご加入下さい。

農業者年金に加入する場合、国民年金の保険料（平成27年度は月15,590円）のほかに付加年金（保険料月400円）も併せて納めることが制度上、義務づけられています。

年金は、60歳から65歳までの間に受給を開始できる終身年金です。（原則65歳から）しかも、80歳前に亡くなられた場合は死亡一時金が遺族へ支給されます。

農業者のための公的な積立年金は新制度発足以降の13年度間の平均運用利回り**3.00%**（年率）で運用されています。

農業者年金基金では、年金資産の安全かつ効率的な運用に努めています。金融・経済情勢の悪化により、マイナスの運用（利回り）となることもあり、元本保証の制度ではありませんが、被保険者が65歳の年金裁定時（特例付加年金の場合は、65歳以降の給付事由発生時点）に付利の累積額がマイナスとなった場合に備える仕組み（付利準備金による補填）も導入しています。

将来の年金額は、運用結果によって決まります。

将来の年金は、それまでに積み立てた保険料とその運用結果によって決まります。これは制度が長期に安定する最新型の年金方式です（確定拠出型）。例えば、将来の運用結果が3.00%だと仮定すれば、年金額は次の表になります。

年3.00%の運用利回りで試算した場合の支給額（年額）（毎月2万円で通常加入）

加入年齢	加入期間 (60歳まで)	保険料総額	65歳からの年金額（年額）		平均余命までの受給総額	
			男	女	男(86.5歳まで)	女(92.0歳まで)
55歳から	5年	120万円	6.8万円	5.8万円	148万円	157万円
50歳から	10年	240万円	14.7万円	12.4万円	316万円	336万円
40歳から	20年	480万円	33.6万円	28.4万円	722万円	769万円
30歳から	30年	720万円	57.9万円	49.1万円	1,245万円	1,325万円
20歳から	40年	960万円	89.2万円	75.6万円	1,917万円	2,042万円

将来の運用結果が3.00%よりも高くなれば、それに応じて年金額も多くなりますし、3.00%よりも低くなれば年金額は少なくなります。なお、平均余命(男86.5歳、女92.0歳)は、年金を受給する65歳での農業者年金加入者の平均余命で、平均寿命(0歳の平均余命)とは異なります。

認定農業者などの若い担い手を対象に、保険料を一部補助する制度があります。

政策支援は、国民年金第1号被保険者等の農業者年金への加入要件に加え、

- ①39歳までに加入
- ②農業所得が900万円以下
- ③認定農業者で青色申告者等（右表）

を満たす方が、月額2万円のうち、1万円から4千円の国庫補助を受けられます。

保険料の国庫補助対象者と補助額

区分	必要な要件	国庫補助額	
		35歳未満	35歳以上
1	認定農業者で青色申告者	10,000円 (5割)	6,000円 (3割)
2	認定就農者で青色申告者	10,000円 (5割)	6,000円 (3割)
3	区分1または2の者と家族経営協定を締結し、経営に参画している配偶者または後継者	10,000円 (5割)	6,000円 (3割)
4	認定農業者または青色申告者のいずれか一方を満たす者で、3年以内に両方を満たすことを約束した者	6,000円 (3割)	4,000円 (2割)
5	35歳まで（25歳未満の場合は10年以内）に区分1の者となることを約束した後継者	6,000円 (3割)	—

※国庫補助額の割合は2万円に対する割合です。

※区分3及び区分5の「後継者」は経営主の直系卑属である必要があります。

お問い合わせは、市町農業委員会または石川県農業会議（076-240-0540）
J A、J A 石川県中央会（076-240-5230）まで

■ 詳しい内容などは、下記までお問い合わせください。

J A 松任 信用課 Tel. 274-1462
中央支店 Tel. 276-1414 北星支店 Tel. 276-1777
西南支店 Tel. 276-1222 松南支店 Tel. 276-2244

あなたもチャレンジ！家庭菜園

多彩な品種で楽しみが増えたジャガイモ



南米アンデス山脈のチチカカ湖周辺が原産地のジャガイモは、日本には16世紀にジャガトラ（現インドネシアのジャカルタ）から伝わり、ジャガイモと呼ばれるようになりましたが、馬に着ける鈴に似たところから馬鈴薯（バレイショ）の名もあります。

種芋を植え付けてから、3カ月余りで難しい管理もせずにその十数倍以上もの芋が収穫できます。

栽培に当たってまず大切なことは、健全な種芋の確保です。種用として売られている無病芋、休眠から覚めて適度に芽が伸び始めている物を、早めに手配し確保します。

かつては大敵のウイルス病のまん延を防ぐために国の管理下で種芋の生産が行われており、品種は「男爵薯」「メークイン」などに限られていました。無病芋の生産が安全に効率良く行われるようになったため、多くの品種がお目見えし、実ににぎやかになってきました。種苗会社のカタログ、店頭に並ぶ商品には「6種食べ比べお楽しみセット」（タキイ種苗）、「インカ3兄弟」（ジャガイモグルメ8種セット）（サカタ

のタネ）など特徴品種の組み合わせ品も見られます。

栽培のポイントは(1)種芋の切り分け方、(2)植え方、(3)芽の整理、(4)追肥と土寄せ、(5)収穫適期の判断などです。

(1)の切り方は図の通りです。切り面の草木灰まぶしの効果はあいまいなので、特に必要ありません。

(2)の植え方も図のように切断面を下向きとします。

(3)は、地上部にたくさん出た芽をそのまましておくとお数が多過ぎ、小粒の芋になってしまいうので、2本を残して他はかき取ります。その適期は草丈15cm内外のころです。早過ぎると晩霜害を受けたとき全部やられてしまうことがあるので危険です。

(4)は草丈18〜20cmに伸びたころ、畝の片側に追肥（1株当たり化



板木技術士事務所 ● 板木 利隆

成肥料と油かす各小さじ1杯ぐらいし、その後10〜15cmほど土寄せします。マルチしてある場合にはめくって土を寄せ、覆い直しておきましょう。土寄せが足りないようなら半月後に2回目を行い、芋が地上に出ないようにします。

(5)の収穫は、茎葉が自然に枯れ上がったころが適期です。晴天の土が乾いている日を選び、芋が乾いてから屋内へ取り込みましょう。積み上げると腐敗が多くなります。

この他、生育中に葉が黒変する疫病が発生し始めたら、早めに適応薬剤を散布してまん延を防ぎましょう。トマトと同じ病害なので、近くにある場合は特に防除を怠ってはいけません。

※関東南部以西の平たん地を基準に記事を作成しています。

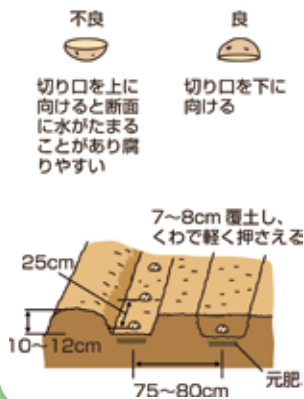

お天気カレンダー

これしゅとこの春



一般財団法人日本気象協会 ● 檜山 靖洋

暖かい地方から順番に桜の開花の便りも届く季節です。桜の開花の便りは、うれしいニュースと感じる人が多いでしょう。そして、昔と比べて桜の開花はやや早まっていて、九州から関東では3月中にお花見という地域も多いですね。

楽しいお花見ですが、ちょうどこの時期、スギやヒノキの花粉が飛ぶ時期とも重なります。花粉症の症状がひどい人にとっては、お花見はしたいけど、外にいるのはつらいと思います。そのスギ花粉の飛ぶ量は、前の年の夏の気温と関係があります。暑い夏の後には花粉が多くなる傾向があります。2015年の夏は、北日本で暑く、東日本や西日本は平年並みか冷夏気味の所が多くなりました。

日本気象協会の予想では、2016年の春は、東北で花粉が例年よりやや多く、その他は例年より少なめになりそうです。花粉症が少しでも楽になるといいですね。



桜開花予想

ハイ!
小妻ちゃん
かまち♡ふしろう

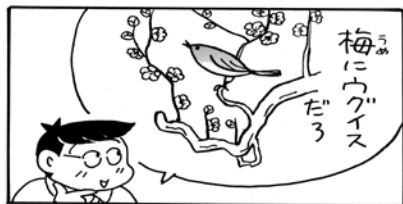

「こんなはずじゃなかった！」と後悔しないために

土地活用のご相談は

JAへ

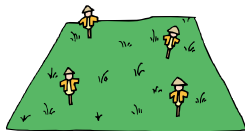

“土地活用はしたいが、どこに
相談したらいいのかわからないのか?”
お悩みの方、ぜひ、JAに
ご相談下さい。

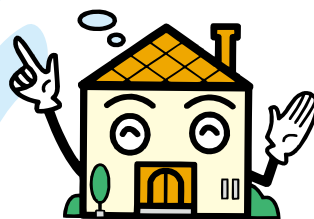

 JA松任 資産相談センター

☎076-274-1464



四季の花ひこう

楽しみを胸に本格作業

本格的な花壇作業の時期になります。

秋まきした草花苗は、日中には防寒用の覆いや保温施設内に外気を通して、締まったものにして、植え広げて細根を増やすよう努めます。

草花の種まきは、ソメイヨシノ桜

の開花時期を目安にします。気温が低いとか、霜の心配のある所などで、少しでも早く花を見たいのなら、桜が咲く時期まで待たず、鉢に種子をまいて室内やフレーム内に置き、発芽させてしばらく育てて、花壇に植えるとよいでしょう。球根草花は4月になってから植え付けるのが一般的ですが、室内やフレーム内で植えて養成して、花壇に植え出せば早く花が見られます。この早まきの手法と普通時期の種まきの物を組み合わせれば、花を楽しむ時期の幅が広がられます。

宿根草の株分け、植え付けの時期は、春の適期になります。

真夏の7～9月ごろ長期にわたって、次々とにぎやかに花を咲かせ続けてくれるクサキョウチクトウ（オイランソウ、宿根フロックスとも呼ぶ）など宿根草は、植え付けて3～

4年もすると根株が増えて密生してくるので、株分けし、植え替えるようにします。根際に芽が付く宿根草では、芽が土の上にわずかに顔を出したところに、株分けをすればいいでしょう。株分けは3～5芽を付けて行います。

宿根草花では、5月に豪華な開花を期待していたシャクヤクが、つぼみそのまま黒ずんで咲かなかったことはありませんか。褐斑（かっぱん）病や灰色かび病に侵された可能性があります。3月に芽が出てきた後、つぼみが大きくなるまで2週に1回くらい、薬剤散布をして防ぎましょう。また、芽が動きだす前に「芽出し肥え」も大切です。



●早川 京子

JAグループ石川

皆様のご来場をお待ちしております!

中古農機市

◆トラクター ◆田植機 ◆コンバイン ◆その他農機

中古機・旧型機・試乗機が一堂に大集合!!

日時 平成28年
3/10日 10:00~15:00
3/11日 10:00~12:00

開催場所 金沢市松島1-1
JA全農いしかわ 農機施設課 特設会場



ホームページでも御覧いただけます。

ホームページアドレス <http://www.is-zennoh.or.jp/material/noki/index.html>



※当日、会場お問い合わせ先 / JA全農いしかわ農機施設課 TEL.076-240-5356

みんなであそぶわんぱう!



★ヨコのカギ

- ① 3月3日は〇〇の節句
- ② 見せるために物を並べること
- ③ マニキュアを塗るところ
- ④ 脱穀していないイネの実
- ⑤ なるとは、この模様が付いています
- ⑦ 前人〇〇〇の大記録を打ち立てた
- ⑧ チーターやジャガーに似た動物
- ⑨ 普通郵便より早く着く〇〇〇〇郵便
- ⑩ 橋の欄干などに付いてる、ネギの花の形をした飾り
- ⑪ 貝の中で大きくなる美しい玉
- ⑭ 朝〇〇 植木〇〇 道具〇〇
- ⑮ 猛獣を入れるのに適しています
- ⑯ 日本一広い市、高山市がある県

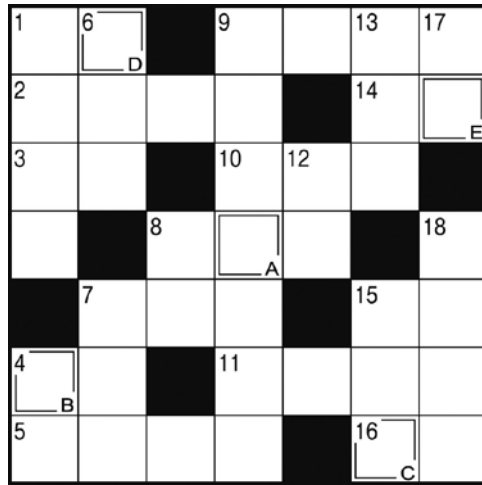

Q 二重マスの文字を A ~ E の順に並べてできる言葉は何でしょうか?

(出題者) ニコリ

★タテのカギ

- ① 月でウサギがべったんべったん
- ④ 1000分の1は厘、1000分の1は
- ⑥ 尺貫法の重さの単位の一つ
- ⑦ 畑を耕すとニョロリと出てきます
- ⑧ 服を着たり二足歩行したりする生き物
- ⑨ 学校を巣立つ生徒を祝う行事
- ⑫ 犬も歩けば〇〇に当たる
- ⑬ 法隆寺は、聖徳〇〇〇が建立したと伝えられています
- ⑮ 気を付けの姿勢から頭を下げつつ腰を折ります
- ⑰ ダイコンやゴボウはこの中で育ちます
- ⑱ 世界三大珍味の一つ

★先月号の答え「マラソン」



★先月号の当選者
 たくさんのご応募ありがとうございました。
 92通の正解の中から次の4名の方が当選されました。おめでとうございます。
 (景品は「コーヒーマーカー」でした)
 西田 花江 様 松田 俊夫 様
 板坂 可奈 様 北尾 和子 様

じっくり煮込んで美味しくさっぴー!

★景品
 正解者の中から4名の方に電気のとろ火で煮込むので長時間の調理も安心安全な「スロークッカー」をお贈りします。

★応募締切
 3月4日(金) (当日消印有効)

②の広報誌「まいどさん」へのご意見は、編集部一同、励みになっております。

52 〒924-0032
 白山市村井町 1776
 JA 松任
 まいどさん
 クイズ係

① ことえ
 ② 広報誌「まいどさん」へのご意見、ご希望
 ③ 郵便番号
 住所
 氏名
 年齢、職業

★応募方法
 応募は官製はがきで、答の文字を記入して、次の要領で送ってください。

◆営業時間のご案内◆ JA松任ローンセンター

月～金 8:30～17:00
 土・日 8:30～17:00

(定休日: 祝日、年末年始etc)

土日営業しています♪

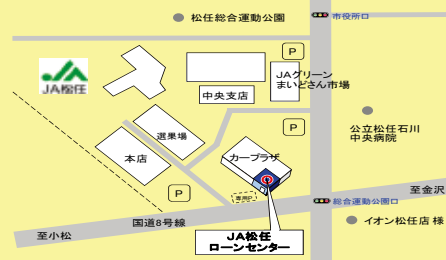

▼ご連絡先はこちら▼

tel:076-274-1473

お気軽にご相談下さい♪

Information Box

JAからのご案内

JA松任カープラザ・農機センター

自動車・農機合同展示会

3月5日(土)・6日(日)
9:00~16:00

ご来場の方には、粗品を進呈



国産全メーカー取扱っております!

新車

未使用車

特選中古車

も用意しています!

ご来場の方に
あさ姫カード100P進呈!



また、ご契約者の方には
2000P進呈します!

女性限定 無料
期間中ご来場の方に
ハンドマッサージサービス
リンパを流してスッキリを体験してみませんか?
提供/POLA未来店



期間限定キャンペーン
実施中!

- JA松任限定キャンペーン
- 中古車乗換キャンペーン
- フレッシュマンキャンペーン
- 新車購入キャンペーン など

詳しくは店頭にて

愛車を無料査定の方もしくは
新車・中古車お見積りの方

タマゴ1パック
プレゼント!



※数に限りがありますのでなくなり次第終了とさせていただきます。

JAマイカーローン 固定金利型 年1.5%
キャンペーン中

※保証料は別途かかります。
※ローンのご利用は、当JA所定の資格・要件を満たす方に
限らせて頂きます。

JA松任カープラザ
JA松任農機センター

白山市村井町1780番地
TEL.076-274-1477
白山市下柏野町956-1
TEL.076-274-1478

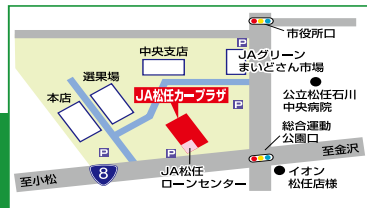

インフォメーション・ボックス

編集 総務部総務課
印刷 前田印刷株式会社

TEL.076-274-2222
ホームページ
http://www.mai-to.jp/

まいどさん2月号 No.503
2016年(平成28年)2月17日発行
発行 松任市農業協同組合(JA松任)
石川県白山市
村井町1776番地



お住まい: 白山市北安田町
イヌ年齢: 9歳(推定年齢53歳)

ペットの紹介: 小林びびあちゃん(♀)

* 人事消息 *

《退職》お世話になりました。
(1月31日付)
梅田 光里 西南支店

* 編集後記 *

先日、笠間地区青年部による笠間中学校3年生への合格もち贈呈の取材へ行ってきました。合格もちも、笠間地区の青年部員が後輩たちの受験を応援しようと作りはじめたもので、今年で19年間続いている恒例行事です。笠間地区青年部の北野地区長は「少しでも受験生の力になればと思い、かきもち作りをしました。精いっぱい頑張って志望校に合格してほしい」と激励していました。受験生の皆さん全員が志望校に合格して、夢がかなえてほしいと思った1日でした。