

# まいどさん

平成 27 年 12 月 16 日発行

第 501 号

2015  
DEC.

# 12



“好きです” とも みらい いのち 人・夢・自然

## ツエーゲン金沢に新米を贈呈

11月8日(日)、JA松任はサッカーJ2リーグ第40節・ツエーゲン金沢×セレッソ大阪が行われた県西部緑地公園陸上競技場で、新米「コシヒカリ」60袋(1袋＝無洗米10キロ)を贈呈し、激励しました。新米の贈呈は昨年に続き2回目になります。

新米の贈呈式は試合開始前に行われ、竹山武志組合長が目録と米俵をツエーゲン金沢の西川圭史代表取締役ゼネラルマネージャーに贈呈し、「JA松任のコシヒカリを食べ、残り試合を一つでも多く勝つて来シーズンの飛躍につなげてほしい」とあいさつをしました。

ツエーゲン金沢の作田選手は同チームの中で唯一の地元白山市出身(矢頃島町)とあって、JA松任はツエーゲン金沢を応援し、年間で約1トンの米を贈っています。



## JA共済ロールプレイコンクール「優秀賞」受賞

11月20日(金)に、県内11JAがエントリして「金沢市アートホール」で開催された『平成27年度 スマイルサポーター・ロールプレイコンクール』に松南支店スマイルサポーターの出口栄美さん、お客様係として業務課の橋本尚樹さんが出場しました。

このコンクールは今年で7回目となり、自動車共済をおすすめするスマイルサポーター(短期共済事務担当者)が日頃の仕事で培ってきたスキルを発表する場として開催されています。

スマイルサポーターの出口さんを松南支店・共済課・他のスマイルサポーター達が応援、バックアップして練習を積み重ねてきた結果、「優秀賞」をいただく事ができました。



## 防犯訓練「強盗の履物を覚えよ」

～北星支店～

12月2日(水)、北星支店にて金融機関として、職員の防犯意識の向上とその啓蒙を図ることを目的に「防犯訓練」を行い、年末年始を前に緊急時の対応を確認しました。

訓練は、拳銃を手にした男が入店、カウンター越しに威嚇発砲し現金を要求、職員より現金を奪い車で逃走する想定で行いました。

白山警察署員が迫真の演技で犯人役を演じ、支店内には緊張感が走りました。

職員は、冷静な対応をしながら非常通報ボタンを押し、犯人の面相・服装などの特徴、逃走車両の車種・色・ナンバー・逃走方向など警察に連絡し、各分担ごとに対応を見せました。

訓練の後には、白山警察署刑事官の備後久和氏と日本防災通信協会石川県支部長の奥村幹雄氏から講評があり、犯人が捨てにくい履物を覚えること、現場に落とし物が残っていないかを確認すること、万一の際も通常も「声かけ」が大切なこと、お客様・職員の生命を第一に考え、後は警察に任せてほしい等の反省点や注意点が伝えられました。

また、二七電話詐欺の被害者対応の訓練やカラーボールを投げる練習も行いました。

当日は、北星支店以外の各支店管理職・窓口担当者も見学し、防犯態勢構築の参考にしました。



## JA松任まいどさん市場からのお知らせ

まいどさん市場は、JA松任の農産物直売所です。JA松任の生産者が直接、新鮮な農産物を販売しています。

地元産の加賀野菜、新鮮野菜や採れたて果物が毎日入荷！土日祝日も営業しております。

農家が作った四季を感じる旬の物を多数取り揃えています。地元のおいしいお米・野菜を是非お買い求め下さい！

12月初旬より正月もち、下旬よりしめ飾りも多数取り揃えています。皆様のご来店をお待ちしております。

**年内は、12月30日(水)午後6時まで営業致します。**

**初売りは、年明け1月8日(金)午前8時30分より営業致します。**



### 今月のあなたの運勢

### 1月 モナ・カサンドラ

#### ♈ 牡羊座 3/21 ~ 4/19

【全体運】プレッシャーに弱く、ストレスを感じやすいかも。できる人と比較せず、自分は自分と開き直って。神社参拝吉  
【健康運】冷えは万病のもと。万全な対策を忘れずに  
【幸運を呼ぶ食べ物】甘エビ

#### ♉ 牡牛座 4/20 ~ 5/20

【全体運】柔軟性が高まり、みんなと上手に付き合える時期。周囲のサポートも期待できそう。海外に関する事柄に福あり  
【健康運】気付かず、疲労をためがち。休息も大事  
【幸運を呼ぶ食べ物】キャベツ

#### ♊ 双子座 5/21 ~ 6/21

【全体運】ネガティブな発想をしやすい月。失敗にクヨクヨせず、意識してプラス思考を。自然の中で過ごす気晴らしに  
【健康運】胃腸系をいたわることで体調に好影響大  
【幸運を呼ぶ食べ物】セロリ

#### ♋ 蟹座 6/22 ~ 7/22

【全体運】あれこれ不安が生じやすい傾向。迷ったときは一人で悩まず、信頼できる人に相談を。開運にはイメチェンが◎  
【健康運】適度に体を動かせば調子が上向くはず  
【幸運を呼ぶ食べ物】小松菜

#### ♌ 獅子座 7/23 ~ 8/22

【全体運】物事を深刻に受け止めやすくなる気配。持ち前の明るさを発揮して。ユーモアたっぷりの映画を見て気分転換を  
【健康運】ちょっとしたけがに注意。行動は慎重に  
【幸運を呼ぶ食べ物】ミカン

#### ♍ 乙女座 8/23 ~ 9/22

【全体運】ウキウキとした楽しい気持ちになれる期間です。新年会などを主催して、大いに楽しむとグッド。旅行も大賛成  
【健康運】話題の健康法に挑戦するとうれしい変化が  
【幸運を呼ぶ食べ物】小豆

#### ♎ 天秤座 9/23 ~ 10/23

【全体運】ささいなことでカリカリしがち。いつも笑顔を心掛け、ソフトなイメージづくりを。玄関掃除も運氣回復に効果的  
【健康運】食べることでストレス解消は×。運動を  
【幸運を呼ぶ食べ物】コハダ

#### ♏ 蠍座 10/24 ~ 11/22

【全体運】コミュニケーション運が良好。苦手意識を感じていた相手と簡単に分かり合えそう。話題のスポットにも注目を  
【健康運】不調を感じたら、十分な睡眠を心掛けて  
【幸運を呼ぶ食べ物】豆腐

#### ♐ 射手座 11/23 ~ 12/21

【全体運】仕事を早めに済ませ、落ち着いたひとときを過ごすのに向いています。好きなことに、じっくり打ち込んでみて  
【健康運】生活のリズムが乱れやすいので、ご用心  
【幸運を呼ぶ食べ物】ユリ根

#### ♑ 山羊座 12/22 ~ 1/19

【全体運】新しいことをスタートさせるのに最適。温めているプランがあるなら、ぜひ実行に移して。積極性が幸運の鍵に  
【健康運】ストレッチなどの運動が好調の呼び水に  
【幸運を呼ぶ食べ物】フグ

#### ♒ 水瓶座 1/20 ~ 2/18

【全体運】サービス精神を示すことで、身近な人との仲が、より好転。円満な人間関係を築けます。温泉も幸運の呼び水に  
【健康運】小まめに動いた方が心身とも開放感あり  
【幸運を呼ぶ食べ物】ゴボウ

#### ♓ 魚座 2/19 ~ 3/20

【全体運】周りから良い影響を受けられそう。一目置いている人のやり方や考えを参考にして。習い事に励むのも正解  
【健康運】体力アップの好機。スポーツを満喫して  
【幸運を呼ぶ食べ物】カキ

## 理事会だより

### 第8回理事会

平成27年11月26日（木）  
午後1時30分開催

第8回理事会には1件の議案が上程され、可決決定されました。また、7件の報告事項が報告されました。

#### 『議 件』

#### 第1号議案 役員改選に伴う 検討委員会設置について

次期役員改選にかかる役員体制等を検討するため、委員会を設置することが承認されました。

#### 『報告事項』

#### ①平成27年度全中監査機構期中 監査日程について

12月7日から5日間実施される全中監査機構期中監査日程について、その内容が報告されました。

#### ②平成27年度上半期開示 (ディスクロージャー)の実 施について

JA松任のホームページにディスクロージャー誌を掲載することが報告されました。

#### ③月次決算（10月末）報告に ついて

10月次決算報告について、その内容が報告されました。

#### ④内部監査の品質評価報告に ついて

内部監査の品質評価実施要領に基づき、内部監査部署が自己評価した結果が報告されました。

#### ⑤平成27年度JA共済コンプライアンス点検結果報告について

JA共済コンプライアンス点検結果について、特に問題ないことが報告されました。

#### ⑥組合員加入について

正組合員3名・准組合員7名の組合員加入について報告されました。

#### ⑦その他

・大麦播種面積について報告されました。  
・大豆刈取・乾燥調製状況について報告されました。



## ●生活燃料課よりお知らせ●

灯油等の年内配達受付は、12月25日（金）の17時までとさせていただきます。

JA 松任 生活燃料課

TEL : 076 - 274 - 1490

笑顔があつまるあなたの街の JA

# JA 年金 来店感謝デー

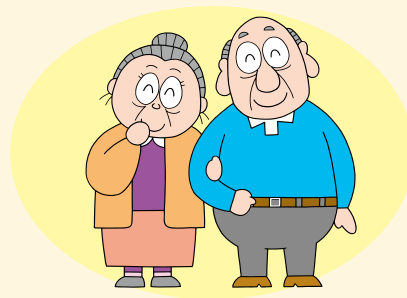

**2**月には **15日・16日** 2日間  
(月曜日) (火曜日)  
JA 松任の各支店で行います!!

年金振込口座の通帳  
を持参された方に

**粗品プレゼント**

次回開催予定日：平成28年6月15日(水)・16日(木)



★詳しい内容については、JA 松任各支店にお問い合わせください。

中央支店 ☎276-1414 北星支店 ☎276-1777  
西南支店 ☎276-1222 松南支店 ☎276-2244

## 軍艦島(端島)・長崎ランタンフェスティバル・天草キリシタン

世界新三大夜景 **長崎** 硫黄泉 **雲仙** 3日間

予約困難! 世界遺産 **軍艦島** に上陸観光します! **4** TOUR は長崎の夜景を望むホテルに泊まります!

魅力のポイント

- 予約困難な軍艦島クルーズは上陸観光で案内付き
- 1日目長崎は街中がランタンで飾られる幻想的な世界へご案内します。
- 宿泊先は、長崎では1,000万ドルの夜景が楽しめる、雲仙では硫黄泉の温泉旅館に泊まる

添乗員 同行しお世話いたします

旅行日 平成28年 2月15日(月)~17日(水)  
ご旅行代金 (大人おひとり様) **92,000円**  
(お部屋は2名1室からの料金)  
募集人員 35名様(最少催行人員25名様)  
宿泊先 1日目:長崎市内/にっしょうかん新館  
2日目:雲仙温泉/ホテル東洋館

日	スケジュール	食事
1	ANA3185便 小松空港 → 福岡空港 [高速道] 長崎平和公園/見学 → 長崎市(泊) 10:00集合/11:25 12:45/13:15 16:30/16:15 夕食後、長崎ランタンフェスティバル会場へ案内	朝:一 昼:○ 夕:○
2	ホテル 大浦天主堂・グラバー園/見学 → 長崎港 → 軍艦島(端島)上陸クルーズ → 長崎港 → 雲仙温泉(泊) 8:15 8:30/9:30 9:40/10:30 13:00/13:05 13:20/14:10(湯ゆめ森食) 世界遺産登録地! 観光の地獄! 新築の第一種ホテル雲仙島を堪能	朝:○ 昼:○ 夕:○
3	ホテル 口之津港 → 鬼池港 → 天草キリシタン館/見学 → 松島観光ホテル神屋/昼食 → 福岡空港 → 小松空港 9:30 9:15/9:45 10:15/10:20 10:45/11:15 12:00/13:00 15:45/16:15 16:25/17:20 18:05 ANA1238便 [高速道] 福岡観光会館はかた/お買物 → 福岡空港 → 小松空港	朝:○ 昼:○ 夕:一

この広告は募集チラシではございません。専用パンフレットをお渡しいたしますので、ご覧いただいた上でお申込みくださいませ。

お問い合わせ JA 松任

中央支店 ☎(076)276-1414 北星支店 ☎(076)276-1777  
西南支店 ☎(076)276-1222 松南支店 ☎(076)276-2244

旅行企画・実施 (観光庁登録旅行業第009号) **4** TOUR (株)農協観光 石川支店 石川県金沢市西町1-220 ☎(076)240-5088 観光旅行業第009号登録者/澤野幸久・船橋伸也

旅行業公正取引 委員会 会員 **4** TOUR 観光協会 会員 **4** TOUR 観光協会 会員

【観光旅行業第009号登録者とは、お客様の旅行安全の確保等に関する法律(第100号)に基づき登録された事業者です。この登録内容に限り、お客様からの苦情、お申込みのキャンセル、ご迷惑なく観光旅行業第009号登録者である事を確認してください。】

## まいどさん市場感謝祭

11月21日(土)から23日(月)の3日間、JAグリーン松任まいどさん市場において、感謝祭が行われました。まいどさん市場に野菜を搬入している産直部会が、消費者の方々に日頃の感謝を込めてメッタ汁を振る舞いました。具材には、白菜、人参、大根、きのこなど地元野菜をふんだんに使用し、約2メートルの大鍋で約550人分の無料配布を行いました。

また、稲作経営部会は松任産コシヒカリの「おかわりくん」で作ったおにぎり300個、まいどさん市場の職員はたまご300個を無料配布しました。

湯気が立ち上がる大鍋の前には、配布時間より前から、出来上がりを待ち望む来場者で長蛇の列となり、無料配布が始まると約3時間で550人分のメッタ汁が終了し、来場者からは「すごい大きい鍋やねー」「あっさりしてとても美味しー」「体が温まるわ」などの声をいただき大盛況でした。

JA松任 会員1万人突破  
総合ポイント「あさ姫カード」

総合ポイントカード「あさ姫カード(HIMECA)」の会員数が11月13日に1万人を突破しました。今年7月に制度をスタートして以来、組合員に限らずJA松任の利用者(18歳以上)を対象に会員数の増加を図ってきました。

1万人目となった、金沢市の井上さんには、記念品として「まいどさん市場産直セット」と「色鮮やかなシクラメンの鉢植え」を贈りました。

JA松任の総合ポイント制

度は、JAとの取引に応じ5段階のステージリンクが設定され、農産物直売所での購入時付与ポイント倍率が最大2.5倍まで上がる仕組みです。また、ステージリンクをアップすることで、「貯める喜び」を、また平成28年1月からはポイントで交換できるカタログギフトを開始し、「使う喜び」を提供していきます。

是非「あさ姫カード」を通じて、JA松任の各事業をご利用ください。

※旧JAグリーンカードのご利用は、平成27年12月30日をもって、終了させて頂きます。



お切替は  
お済みですか？



J Aバンク石川「白鳥英美子&オーケストラ・アンサンブル金沢」コンサート



年金受給者を対象として、J Aバンク石川が主催の「白鳥英美子&オーケストラ・アンサンブル金沢」コンサートが11月27日（金）に石川県立音楽堂コンサートホールで実施され、県下では650組（1,300名）、当J A松任からは38組（76名）が抽選の上招待されました。今回のコンサートの応募は、J A松任管内で393名の応募があり、当選は38名と非常に狭き門となりました。

当日は午後4時より、渡辺俊幸氏の指揮のもとオーケストラ・アンサンブル金沢のすばらしい演奏と、白鳥英美子さんとのジョイントコンサートが行われ、会場いっぱいの観客から大きな拍手が起こり、歌の合間に交えたトークでは笑いが起こっていました。

この年金受給者向けコンサートは、本年度で5回目（南こうせつさん、森山良子さん、加山雄三さん、来生たかおさん）です。

次年度開催の時はふるってご応募募下さい。



予告!!



自動車 大商談会 開催

詳細は決まり次第お知らせします。

平成28年 2月6日(土)・7日(日)  
2月20日(土)・21日(日)  
3月5日(土)・6日(日)

※3月5日・6日は、  
農機センターと  
合同で展示会開催



新車 特別キャンペーン実施中  
特選中古車 乗りかえキャンペーン実施中

J A松任カープラザ

白山市村井町1780番地  
TEL.076-274-1477

布市1丁目

さかき 愛理 ちゃん(2歳5ヶ月)  
 坂木 快成 くん(4ヶ月)

父 隆英さん 母 美紀さん

お風呂で体を洗ってあげたり、  
 頭をなでなでしてあげたり、お  
 姉ちゃんらしくなってきた愛ちゃ  
 ん。2人の成長が楽しみです。



黒瀬町

くろさわ なつみ ちゃん(2歳4ヶ月)  
 黒澤 夏海

父 彰典さん 母 智子さん



いつもママの料理のお手伝い(いたず  
 ら?)してる姿を見てパパは笑ってます。  
 これからも家族の笑顔の中心にいて元  
 気に育ってね。

わが家の  
 アイドル





先生からの連絡帳

毎日、元気に保育園に通い、友だちと、縄とびやサッカーと体をいっぱい動かしてあそんでいます。また、地域の方にもお世話になりながら、野菜やアサガオ、ハロウィンカボチャ栽培もしてきました。いろいろな人に見守られ、支えられ、ふれ合いのあるあたたかい保育園です。保育園生活最後の年、いっぱいあそんで心も体も大きくなってね。



相川町  
**はまなす保育園**

(園長) **宮子 征士 先生**

さくら組 18名 (男児 12名、女児 6名)

担任 **増田 淑 先生、佐野 美恵子 先生**

**ちびっこ大集合**

いつも元気いっぱいのひばり組。運動遊びやごっこ遊びを通して年下児との関わりを持ち、親しみをもって優しく接する子ども達の姿に成長を感じています。最近ドッジボールが盛り上がり、毎日のように楽しんでおり、お互いにルールを伝え合いながら遊ぶ姿が年長らしく、たくましいひばり組です。卒園まで残り半年。友達とたくさん遊んで、楽しい思い出をたくさん作って欲しいと思っています。

先生からの連絡帳



今平町  
**林中保育園**

ひばり組 30名 (男児 13名、女児 17名)

担任 **干場 涼子 先生、浦 栄梨香 先生**

(園長) **西村 敦子 先生**

# J A 松任青年部 YOUTH SITE



## 〔JA松任青年部 実績発表・青年の主張大会〕

### ★最優秀賞

実績発表の部 山島地区 西田さん  
 青年の主張の部 林中地区 吉本さん  
 が獲得！

11月14日(土)、白山市民交流センターにおいて、平成27年度JA松任青年部実績発表・青年の主張大会を開催しました。JA松任青年部による実績発表と青年の主張は2支部、4地区の出場がありました。審査員5名による審査結果は、以下のとおりです。

### 実績発表の部

●最優秀賞 「雨のち晴れ ～青年部と成長した一年～」  
 松南支部山島地区  
 発表者：西田 良祐さん

●優秀賞 「絆」

北星支部 発表者：村中 賢志さん

●優秀賞 「守り続ける伝統とこれから」

西南支部石川地区

発表者：古田 洋樹さん

企画部



実績発表の部 最優秀賞の山島地区

### 青年の主張の部

●最優秀賞 「林中WAY」  
 松南支部林中地区  
 発表者：吉本 俊和さん

●優秀賞 「続・人と野菜をつなぐ」  
 中央支部 発表者：西川 翔太さん

●優秀賞 「JA青年部との出会い」  
 西南支部宮保地区  
 発表者：北村 納さん

なお、各部門の最優秀賞受賞の2地区については、平成28年1月に行われる石川県大会に出場予定となっています。それぞれ素晴らしい発表でした。次に向けて頑張ってくださいと思います。



青年の主張の部 最優秀賞の林中地区

## 〔山島ふれあいバザー2015〕

山島地区青年部

10月25日(日)、山島公民館前をメイン会場にふれあい山島バザーを開催しました。ふれあいバザーは公民館、区長会、子供会等、各種団体と共同で行いますが、会場設営、材料の手配、金券の販売等、その中心は青年部です。

青年部の今年の販売品目は、野菜、四和もち米、丸のり焼き、パンダ焼き、焼きそば、フランクフルト、フライドポテト、さつま芋スティック、鶏の唐揚げ、



ポン菓子、玩具と様々です。

今年、野菜の販売は近隣で栽培している新鮮な良質野菜と、青年部栽培した自然薯、長芋、里芋、生姜も販売して、大好評でした!!

また、毎年恒例になっている我々が丹精込めて栽培した四和餅の餅つきの振る舞いや、もち米やのしもちの販売を行い、大変喜ばれました。

今年のバザーは、新しいチャレンジがいくつもありました。このチャレンジする気持ちを大切に、地区をもっと盛り上げていけるようこれからも青年部活動を頑張ります!!



## あなたもチャレンジ！家庭菜園

### 越冬後のイチゴの管理

板木技術士事務所 ● 板木 利隆

秋に植え付けた露地栽培のイチゴは、冬の本格的な寒さの下で体を縮めて休眠状態に入っていました。厳寒期を過ぎるころ（関東以西の平たん地では2月上旬）から、にわか

に新葉が勢いづいてきます。このころ、株元付近の枯れかかった葉を、付け根からかき取り、きれいに整理し、畑が乾いていたらたっぷり灌水（かんすい）し、畝の肩に化成肥料と油かすを1株当たり各小さじ1杯ほど施し、通路の土をかぶせ畝の形を整えておきます。イチゴの根は肥当たりしやすいので、株のすぐ近くに肥料をまいたり、肥料を大きく耕し込み、根を傷めないように注意してください。

追肥した後で、図のように黒色のポリエチレンフィルムのマルチをします。マルチングすることにより、それから開花、肥大してくる果実に、雨で土が跳ね上がるのを防ぐとともに、地温上昇を図り、雑草を抑止し、さらに地面からの水分蒸発を抑えて乾燥を防ぎ、肥料の流亡や土の固結を防ぐなど、さまざまな効果が期待できるのです。

マルチの手順としては、育っているイチゴの上にフィルムを覆い、風で飛ばされないように、周囲の裾に土を掛け足で踏み付けておきます。そして、イチゴの株で盛り上がっている位置のフィルムに、刃物で切り目を入れ、イチゴの葉を傷めないように丁寧に、全ての葉をフィルム上に出してやります。株元が大きく破れたらその部分を土で押さえておきます。また株間に一握りの土を置き、風によるばたつきを防ぐようにしましょう。

この他に、イチゴの収穫時期を早めたい場合には、同時に市販の骨材を立て、フィルムをトンネル状に覆ってやります。これにより収穫を約20日ほど早めることが可能です。トンネルの裾には土を掛け風で飛ば

されないようにしておきますが、日中の気温が30度以上上がらないよう、頂部に穴を開けるか、所々裾を上げて換気をするのを忘れないでください。

マルチもそうですが、このトンネル掛けも、あまり早く行い過ぎると、咲いた花が低温に遭い、黒変枯死してしまうので、適期を守ることが大切です。

イチゴが春を感じ、盛んに伸び始めてくるとナミハダニやアブラムシ、アザミウマ、輪斑病、じゃのめ病などの病害虫が発生しやすくなるので、早めに適応薬剤を正しい使用方法で散布して被害を防ぎましょう。

※関東南部以西の平たん地を基準に記事を作成しています。

肥料をばらまいた上に土を掛ける

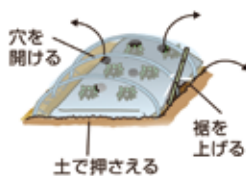
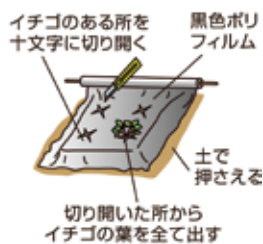

# 冬の貯金キャンペーン

JA松任オリジナル企画

2015

実施期間

平成27年

平成28年

11月16日(月)~1月29日(金)

- 個人のお客様でお一人様  
10万円以上1,000万円未満
- 新規資金  
(他行からの預け替え等)  
によるお預け入れ

定期  
貯金

自動継続扱いの

スーパー  
定期貯金 1年

※年金定期、年金  
福祉定期は除く

キャンペーン  
金利設定  
店頭表示  
金利の

8倍

- 個人のお客様
- 元金10万円以上の満期定期  
貯金の50%以上の増額継続
- 定期積金満期金の定期貯金預入  
(10万円以上)

定期  
貯金

キャンペーン  
金利設定  
店頭表示  
金利の

6倍



初めての方も  
お気軽にご利用  
ください!

※お利息には復興特別所得税が適用され、20.315%(国税15.315%-地方税5%)の分離課税となります。

※満期継続後の利率は、満期日における店頭金利となります。

※市場金利および経済情勢の変化により、適用金利を変更させていただく場合がございます。

※この貯金は原則中途解約できません。やむを得ず中途解約される場合には解約日におけるJA所定の利率にて計算されます。

※裏面プレゼント企画をあわせてご希望される場合は、お一人様2契約までご利用できます。

**JA松任**  
〒924-0032 白山市村井町1776番地

★詳しい内容については、JA松任各支店にお問い合わせください。

中央支店 ☎276-1414

西南支店 ☎276-1222

北星支店 ☎276-1777

松南支店 ☎276-2244

キャンペーン期間  
平成27年 11月16日(月)～平成28年 1月29日(金)

あった  
**温貯めよう!**  
ちよリスと一緒に



©ちよリス

2015  
**冬の貯金キャンペーン**

プレゼント  
**1**

先着 **20,000** 名様



ちよリス 弁当箱  
(先着4,000名)

いずれか  
1つ  
プレゼント

サイズ：  
約160×110  
×115mm



P&G「アリエール  
リビングドライ  
ジェルボール」  
(先着16,000名)



期間 **1年以上** かつ **30万円以上** の

自動継続扱いの定期貯金新規取引または増額取引をされた個人の方  
(ただし年金定期、年金福祉定期、「結いの恵み」を除く)  
※上記条件を満たされた方につきましては、プレゼント2の対象外となります。

プレゼント  
**2**

先着 **20,000** 名様



ちよリス クレラップ  
(先着10,000名)

食品用保存容器 容量650ml  
(先着10,000名) 2個セット



いずれか  
1つ  
プレゼント

期間 **1年以上** かつ **10万円以上** の

自動継続扱いの定期貯金新規取引または増額取引をされた個人の方  
(ただし年金定期、年金福祉定期、「結いの恵み」を除く)

期間 **1年以上** かつ 契約額 **30万円以上** の

定期積金新規取引(再契約含む)をされた個人の方(ただし満期分散式を除く)

※プレゼント商品はJA窓口でなくなり次第、終了となります。

詳しくはお近くのJA窓口、またはホームページでご確認ください

上記プレゼントを希望お近くのJAへのご案内は下記のダイヤルまで

**JAバンク石川**

**0120-30-7766**

[受付時間/9:00～17:00 ただし土・日曜日、祝日を除きます]

JAバンク石川

検索

<http://www.is-ja.jp/jabank/>

## カボチャがいらっしやいませ

J A 松任食品加工部

J A 松任食品加工部の玄関&飾り棚にジャンボカボチャが置かれ、お客様や従業員を出迎えています。このカボチャは、食品加工部の職員が丹精込めて栽培したものです。

カボチャを見て、「デッカイ!」「何kgあるかね?」とコミュニケーション作りの種にもなり、などでされて日に日にピカピカになっていくそうです。お客様や従業員たちに触れられたりなでられたりと、人気者で忙しい毎日を過ごしています。



## 里芋の春雨スープ

女性の会料理クラブ (11月9日開催)  
講師: 西村 多恵子 先生

## ■作り方

- ①里芋は皮をむき、7mm厚さに切り、塩でもみ水で洗ってぬめりをとります。春雨はゆでます。ほうれん草はゆでて3cmに切ります。にんじん、生姜はせん切りに、しいたけは半分に切って薄く切ります。わかめは水にもどして食べやすく切ります。
- ②鍋に里芋、水、ほたてだし、鶏だしを入れてふきこぼれないように煮ます。里芋が柔らかくなったら、にんじん、しいたけ、春雨、わかめ、ほうれん草、生姜、塩、こしょうを加えて盛り付けます。

里芋の優しい風味と生姜の風味で  
ほかほか温まります。  
これからの寒い季節におすすめです♪



## ■材料

里芋	250 g	生姜	10 g
春雨	30 g	水	4カップ
ほうれん草	100 g	ほたてだし	大さじ2
にんじん	20 g	鶏だし	大さじ1
塩蔵生わかめ	少々	塩	小さじ1/2
しいたけ	1枚	こしょう	少々

# みんなであそぶわんぱう!



★ヨコのカギ

- ①新年に寺社へ出掛けて済ませます
- ②ドライバーで締める物
- ③解答用紙の〇〇〇〇を文字で埋めた
- ④年表を見ると概要がつかみやすいかも
- ⑥騎手が馬に入れる物
- ⑨サハラ、ゴビ、タクラマカンといえば
- ⑩受話器を離さずに延々と続けます
- ⑪自動車の燃料タンクが空っぽの状態
- ⑬〇〇〇〇心頭に発する
- ⑭父や母の、父
- ⑯古い石碑に生えることもあります

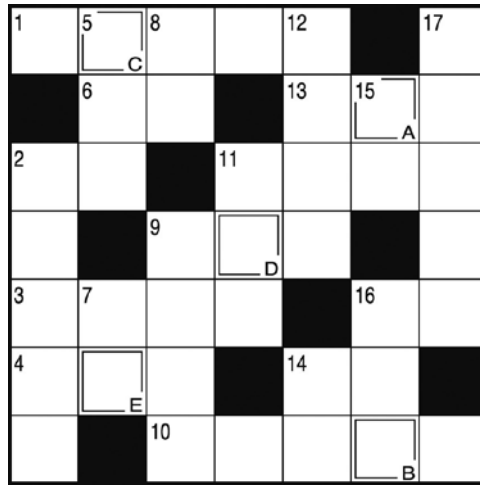

Q 二重マスの文字を A～E の順に並べてできる言葉は何でしょうか？

(出題者) ニコリ

★タテのカギ

- ②首に掛けるアクセサリ
- ⑤髪はここを中心に渦巻きます
- ⑦釣り人がじつと眺める物
- ⑧安倍川にしますか、砂糖じようゆで食べますか
- ⑨色が白っぽい〇〇〇〇そばは、ソバの実際の中心部分をひいた粉で作ります
- ⑪屋外で写生するときの机代わり
- ⑫CDとも呼ばれるコンパクト〇〇〇〇
- ⑭腕まくりするとき折る物
- ⑮イチかバチかの大きな〇〇に出た
- ⑯土を盛って造った古代の権力者の墓
- ⑰ある限り全部の物

★先月号の答え  
「トシノクレ」



- 真沢 千栄子 様
- 中村 保子 様
- 西東 由紀子 様
- 北崎 紀代子 様

★先月号の当選者  
たくさんのご応募ありがとうございました。  
81通の正解の中から次の4名の方が当選されました。おめでとうございます。  
(景品は「ミル&ミキサー」でした)

銀イオンで抗菌作用!

★景品  
正解者の中から4名の方に季節に合わせた年中使える、加湿・除湿・消臭器の『気化式ピュアエアイクセレントN』をお贈りします。

★応募締切

1月6日(水) (当日消印有効)

★応募方法

②の広報誌「まいどさん」へのご意見は、編集部一同、励みになっております。

52 〒924-0032  
白山市村井町 1776  
JA 松任  
まいどさん  
クイズ係

①こたえ  
②広報誌「まいどさん」へのご意見、ご希望  
③郵便番号  
住所  
氏名  
年齢、職業

★応募方法  
応募は官製はがきで、答の文字を記入して、次の要領で送って下さい。

◆営業時間のご案内◆

J A松任ローンセンター

月～金 8:30～17:00  
土・日 8:30～17:00

(定休日: 祝日、年末年始etc)

土日も営業しています♪

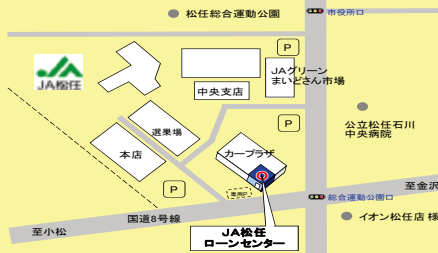

▼ご連絡先はこちら▼

tel:076-274-1473

お気軽にご相談下さい♪

## Information Box

## JAからのご案内

## JA松任 年末年始の営業について

	12月		1月				
	30日(水)	31日(木)	1日(金)	2日(土)	3日(日)	4日(月)	5日(火)
本・支店 一般業務	通常営業	休業	休業	休業	休業	通常営業	通常営業
ATM (キャッシュコーナー)	通常稼動	9:00~19:00	8:00~21:00	8:00~21:00	休止	通常稼動	通常稼動
営農部	通常営業	休業	休業	休業	休業	通常営業	通常営業
JAグリーン松任 (まいどさん市場)	通常営業 8:30~18:00	休業	休業	休業	休業	休業	1/7まで 休業
農機センター	12/23から 休業	休業	休業	休業	休業	休業	通常営業
松任給油所	通常営業 7:00~21:00	時間短縮 7:00~20:00	休業	時間短縮 9:00~18:00	時間短縮 9:00~18:00	通常営業 7:00~21:00	通常営業 7:00~21:00
千代野給油所	通常営業 7:00~22:00	時間短縮 7:00~20:00	休業	時間短縮 9:00~18:00	時間短縮 9:00~18:00	通常営業 7:00~22:00	通常営業 7:00~22:00
カープラザ	12/29から 休業	休業	休業	休業	休業	時間短縮 8:30~17:00	通常営業
ローンセンター	通常営業	休業	休業	休業	休業	通常営業	通常営業

- ※ 12月31日のATMのご利用は、県内JAキャッシュカードに限らせて頂きます。  
 ※ 灯油等の年内配達受付は、12月25日(金)の17:00までとさせていただきます。  
 ※ JAグリーン松任(まいどさん市場)は、1月7日(木)まで休業致します。  
 新年は、1月8日(金)より通常営業致します。(8:30~18:00)  
 ※ 肥料・農薬・資材の農家配送の年内受付は、12月29日(火)の15:00までとさせていただきます。

インフォメーション・ボックス

## \* 人事異動 \*

(12月1日付)  
 井出 久美子 新 中央支店 係長  
 旧 総務部付 係長

## \* 編集後記 \*

今年も師走の時期となり、毎日忙しい日々が続くと思いますが、風邪など体調をくずさないよう、健康管理をしっかりと新年を迎えましょう。  
 皆様方には、今年も1年間ご愛読いただきましてありがとうございました。来年もご愛読くださるようよろしくお願いいたします。

\*\*\* ペットコーナー \*\*\*  
 ペットのお名前: リリちゃん(♀)



お住まい: 白山市宮丸新田町  
 イヌ年齢: 6歳(推定年齢40歳)

まいどさん12月号 No.501  
 2015年(平成27年)12月16日発行  
 発行 / 松任市農業協同組合(JA松任)  
 石川県白山市  
 村井町1776番地

TEL 076-276-2222  
 ホームページアドレス  
<http://www.maihto-is-jajp/>

編集 / 総務部総務課  
 印刷 / 前田印刷株式会社

表紙 ボインセチア(川端園芸にて)